



北海道大学病院
HOKKAIDO UNIVERSITY HOSPITAL

国内用ロゴマーク

花びらの形がハートの形で形成されていて、地域、患者、病院の3つのバランスで映く病院をイメージ。3つの矢印は病院の3つの理念、センターにはより高みを目指すイメージの北極星が輝くことを表現。



HOKKAIDO
UNIVERSITY
HOSPITAL

海外用ロゴマーク

大学を象徴するエンブレムの形の中に、7光星、ハルニレの木、HUH、アスクレピオスの杖と蛇を組み合わせ、緑と茶色は北海道の広大な自然を表現。

令和2年度

北海道大学病院概要

2020 THE HOKKAIDO UNIVERSITY HOSPITAL OUTLINE



理念と目標

Philosophies and Goals of Hokkaido University Hospital

平成15年10月1日、医学部附属病院と歯学部附属病院が統合され、医療法上「北海道大学病院」となりました。
「北海道大学病院」は、北海道大学医学部・歯学部附属の教育・研究施設として、医科・歯科の高度・良質な統合的医療に基づく全人的医療の提供ならびに全人教育を実践する道内唯一の医療施設として、以下の基本理念に基づき、その目標を実現するため、環境の整備と体制の確立に努めます。

北海道大学病院の理念と目標

理 念

北海道大学病院は、良質な医療を提供すると共に、優れた医療人を育成し、先進的な医療の開発と提供を通じて社会に貢献します。

目 標

- 患者本位で安心・安全な医療の提供
- 人間性豊かで有能な医療人の育成
- 先進的な医療の開発と提供
- 地域医療への貢献

Philosophies and Goals of Hokkaido University Hospital

Philosophies

We provide high-quality medical care services, cultivate excellent medical professionals with a rich in humanity, and contribute to the society through the development of advanced medical technology.

Goals

- Provide patient-centered, safe and reliable medical care services
- Cultivate humane medical personnel with a wide range of knowledge and skills
- Develop and provide advanced medical technology
- Contribute to community medical care services



C O N T E N T S

目 次

1	病院長挨拶・歴代病院長 1
	Greetings from Director / Chronological List of Directors
2	外部評価 4
	Outside Evaluation
3	沿革 5
	History
4	組織 9
	Organization
5	診療科等の設置年月日 11
	Established Date of Clinical Departments
6	役職員 13
	Chief Members
7	病院開設承認等 15
	Designation of Medical Institutions
8	病床数及び患者数 19
	Number of Beds and Patients
9	診療実績等 20
	Report on Clinical Results
10	国際交流協定締結状況 23
	International Academic Exchange Agreement
11	医療機関の指定及び公費負担医療実施状況 24
	Legal Authorization of Medical Services and Social Medical System
12	平成31年度/令和元年度経理状況 25
	Finance 2019
13	職員現員数 26
	Present Number of Staffs
14	土地・建物 26
	Campus and Buildings
15	各棟・各階概要 27
	Outline of Buildings and Floors
16	建物配置図 31
	Area Map



北海道大学病院長
Director of Hokkaido
University Hospital

秋田 弘俊
AKITA Hiroto

最初に、いつも本院を温かく御支援下さっている皆様に、心から御礼申し上げます。

北海道大学病院は、2021年に設立100周年の節目を迎えます。この間、地域の皆様の要請と社会の変化に応じて、多様な医療を提供して参りました。設立以来、一貫して、お一人おひとりの患者さんの診療に全力を尽くすこと、「すべては患者さんのために」の精神が原点であることに変わりはありません。日本社会は今後、急激な少子高齢化に対応していかなければなりません。その中心的な役割を医療が担います。その対応が簡単でないことは容易に想像されますが、「すべては患者さんのために」という価値観を今後も本院のすべての職員が共有して参ります。生命の尊厳や生命・医療倫理にも取り組んで参ります。

本院は、北海道大学という教育・研究機関の主要な一員です。本院は、2013年に小児がん拠点病院、2018年には臨床研究中核病院及びがんゲノム医療中核拠点病院に指定・承認されました。従って、

1. 高度医療の提供と先進的な医療の開発
2. 難病治療などの最後の砦としての機能
3. 国際医療・国際交流の推進
4. 専門医をはじめとする、高度医療人の育成

など、地域や社会ばかりでなく、国・世界からの高い期待に応えること、そして、将来の医療を支える“人”を育成する役割も担っております。このいずれもが、患者さん、皆様のご協力なしには、成り立たないものです。どうか、よろしくお願い申し上げます。

As we approach our 100th anniversary in 2021, let me first express my heartfelt gratitude for your continued support of the Hokkaido University Hospital. During our first century, we have provided diverse medical services to meet the needs of our local residents in an ever-changing society. Nevertheless, our dedication has remained consistent to our origins “to always do our best for each patient”. Now, as we face an aging population with ever-low birthrates, healthcare will come to play a more central role in society. We shall respond to new and difficult challenges by our entire hospital staff by staying true to our shared values “to always do our best for each patient”, respecting the dignity of life in the context of medical ethics.

The hospital is an important part of the Hokkaido University as an institution for education and research. We have been designated by the government as a Central Hospital for Childhood Cancer (2013), Core Clinical Research Hospital (2018) and Core Center for Cancer Genomic Medicine (2018). Consequently, Hokkaido University Hospital strives to meet not only the high expectations of our local community, but also to those of our country and the world by providing and developing advanced medical care, functioning as the last stop for the treatment of intractable diseases, promoting international medicine and international exchange, and producing highly qualified medical professionals who will bear the weight of healthcare in the years to come.

None of the above is possible without our patients and all those who generously offer their time and resources to the Hokkaido University Hospital. Thank you again for your continued support.

北海道大学病院長		Chronological List of Directors, Hokkaido University Hospital	
氏 名	Name	在任年月日	Term of Office
杉原 平樹	SUGIHARA Tsuneki	平15. 10. 1 ~	平17. 3. 31
宮坂 和男	MIYASAKA Kazuo	October 1, 2003	March 31, 2005
浅香 正博	ASAHA Masahiro	April 1, 2005	March 31, 2007
福田 諭	FUKUDA Satoshi	April 1, 2007	March 31, 2010
實金 清博	HOUKIN Kiyohiro	平22. 4. 1 ~	平25. 3. 31
秋田 弘俊	AKITA Hiroto	April 1, 2010	March 31, 2013
		平25. 4. 1 ~	平31. 3. 31
		April 1, 2013	March 31, 2019
		平31. 4. 1 ~	
		April 1, 2019	

北海道大学医学部附属病院長

Chronological List of Directors, Hokkaido University Medical Hospital

氏 名	Name	在任年月日	Term of Office	備考
秦 勉造	HATA Benzo	大10. 5. 17	~ 大10. 10. 7	(事務取扱)
有馬 英二	ARIMA Eiji	May 17, 1921	October 7, 1921	(Acting Director)
越智 貞見	OCHI Sadami	大10. 10. 8	~ 大14. 3. 13	
香宗我部 寿	KOSOGABE Hisashi	October 8, 1921	March 13, 1925	
大野 精七	OHNO Seishichi	大14. 3. 14	~ 昭 4. 3. 12	
永井 一夫	NAGAI Kazuo	March 14, 1925	March 12, 1929	
志賀 亮	SHIGA Ryo	昭 4. 3. 13	~ 昭 6. 3. 10	
中川 諭	NAKAGAWA Satoru	March 13, 1929	March 10, 1931	
柳 壮一	YANAGI Soichi	昭 6. 3. 11	~ 昭 8. 3. 10	
西川 義英	NISHIKAWA Yoshinide	March 11, 1931	March 10, 1933	
永井 一夫	NAGAI Kazuo	昭 8. 3. 11	~ 昭10. 12. 16	
中川 諭	NAKAGAWA Satoru	March 11, 1933	December 16, 1935	
猿渡 二郎	SARUWATARI Jiro	昭10. 12. 17	~ 昭12. 12. 16	
岩下 健三	IWASHITA Kenzo	December 17, 1935	December 16, 1937	
奥田 義正	OKUDA Yoshimasa	昭12. 12. 17	~ 昭14. 12. 16	
山田 豊治	YAMADA Toyoji	December 17, 1937	December 16, 1939	
三上 二郎	MIKAMI Jiro	昭14. 12. 17	~ 昭16. 12. 12	
高杉 年雄	TAKASUGI Toshio	December 17, 1939	December 12, 1941	
小川 玄一	OGAWA Gen-ichi	昭16. 12. 13	~ 昭18. 3. 30	
藤山 英寿	FUJIYAMA Hidehisa	December 13, 1941	March 30, 1943	
藏訪 望	SUWA Nozomi	昭18. 3. 31	~ 昭18. 12. 12	
島 啓吾	SHIMA Keigo	March 31, 1943	December 12, 1943	
若林 勝	WAKABAYASHI Masaru	昭18. 12. 13	~ 昭20. 12. 27	
山田 尚達	YAMADA Naomichi	December 13, 1943	December 27, 1945	
三浦 祐晶	MIURA Yusho	昭20. 12. 28	~ 昭22. 12. 27	
山田 尚達	YAMADA Naomichi	December 28, 1945	December 27, 1947	
三浦 祐晶	MIURA Yusho	昭22. 12. 28	~ 昭24. 12. 27	
三浦 祐晶	MIURA Yusho	December 28, 1947	December 27, 1949	
白石 忠雄	SHIRAIISHI Tadao	昭24. 12. 28	~ 昭26. 12. 27	
杉江 三郎	SUGIE Saburo	December 28, 1949	December 27, 1951	
辻 一郎	TSUJI Ichiro	昭26. 12. 28	~ 昭28. 12. 27	
		December 28, 1951	December 27, 1953	
		昭28. 12. 28	~ 昭30. 12. 27	
		December 28, 1953	December 27, 1955	
		昭30. 12. 28	~ 昭32. 12. 27	
		December 28, 1955	December 27, 1957	
		昭32. 12. 28	~ 昭36. 12. 27	
		December 28, 1957	December 27, 1961	
		昭36. 12. 28	~ 昭38. 12. 27	
		December 28, 1961	December 27, 1963	
		昭38. 12. 28	~ 昭40. 12. 27	
		December 28, 1963	December 27, 1965	
		昭40. 12. 28	~ 昭42. 12. 27	
		December 28, 1965	December 27, 1967	
		昭42. 12. 28	~ 昭44. 11. 19	
		December 28, 1967	November 19, 1969	
		昭44. 11. 20	~ 昭45. 4. 30	(事務取扱)
		November 20, 1969	April 30, 1970	(Acting Director)
		昭45. 5. 1	~ 昭46. 6. 29	(事務取扱)
		May 1, 1970	June 29, 1971	(Acting Director)
		昭46. 6. 30	~ 昭46. 7. 16	(事務取扱)
		June 30, 1971	July 16, 1971	(Acting Director)
		昭46. 7. 17	~ 昭47. 1. 9	(事務取扱)
		July 17, 1971	January 9, 1972	(Acting Director)
		昭47. 1. 10	~ 昭51. 1. 9	
		January 10, 1972	January 9, 1976	
		昭51. 1. 10	~ 昭53. 1. 9	
		January 10, 1976	January 9, 1978	
		昭53. 1. 10	~ 昭55. 1. 9	
		January 10, 1978	January 9, 1980	
		昭55. 1. 10	~ 昭57. 1. 9	
		January 10, 1980	January 9, 1982	

氏名	Name	在任年月日	Term of Office	備考
松野 誠夫	MATSUNO Shigeo	昭57. 1. 10	~ 昭61. 1. 9	
寺山 吉彦	TERAYAMA Yoshihiko	昭61. 1. 10	~ 昭62. 4. 30	
松宮 英規	MATSUMIYA Hidemi	昭62. 5. 1	~ 昭62. 7. 15	(事務取扱)
松宮 英規	MATSUMIYA Hidemi	May 1, 1987	July 15, 1987	(Acting Director)
田邊 達三	TANABE Tatsuzo	昭62. 7. 16	~ 平元. 3. 31	
宮崎 保	MIYAZAKI Tamotsu	July 16, 1987	March 31, 1989	
大浦 武彦	OHURA Takehiko	平元. 4. 1	~ 平3. 3. 31	
阿部 弘	ABE Hiroshi	April 1, 1989	March 31, 1991	
川上 義和	KAWAKAMI Yoshikazu	平3. 4. 1	~ 平5. 3. 31	
藤本 征一郎	FUJIMOTO Seichiro	April 1, 1991	March 31, 1993	
加藤 紘之	KATO Hiroyuki	平5. 4. 1	~ 平7. 3. 31	
杉原 平樹	SUGIHARA Tsuneki	April 1, 1993	March 31, 1995	
		平7. 4. 1	~ 平9. 3. 31	
		April 1, 1995	March 31, 1997	
		平9. 4. 1	~ 平11. 3. 31	
		April 1, 1997	March 31, 1999	
		平11. 4. 1	~ 平13. 3. 31	
		April 1, 1999	March 31, 2001	
		平13. 4. 1	~ 平15. 3. 31	
		April 1, 2001	March 31, 2003	
		平15. 4. 1	~ 平15. 9. 30	
		April 1, 2003	September 30, 2003	

北海道大学歯学部附属病院長

Chronological List of Directors, Hokkaido University Dental Hospital

氏名	Name	在任年月日	Term of Office	備考
島 啓吾	SHIMA Keigo	昭42. 6. 1	~ 昭42. 7. 15	(事務取扱)
富田 喜内	TOMITA Kinai	昭42. 7. 16	~ 昭46. 3. 31	
富田 喜内	TOMITA Kinai	July 16, 1967	March 31, 1971	
入江 通暢	IRIE Michinobu	昭46. 4. 1	~ 昭46. 4. 30	(事務取扱)
三木 敬一	MIKI Keiichi	April 1, 1971	April 30, 1971	(Acting Director)
河村 正昭	KAWAMURA Masaaki	昭46. 5. 1	~ 昭48. 4. 30	
内山 洋一	UCHIYAMA Yoichi	May 1, 1971	April 30, 1973	
中村 進治	NAKAMURA Shinji	昭48. 5. 1	~ 昭52. 4. 30	
川崎 貴生	KAWASAKI Takao	May 1, 1973	April 30, 1977	
加藤 照	KATO Hiroshi	昭52. 5. 1	~ 昭56. 4. 30	
川崎 貴生	KAWASAKI Takao	May 1, 1977	April 30, 1981	
		昭56. 5. 1	~ 昭60. 3. 31	
		May 1, 1981	March 31, 1985	
		昭60. 4. 1	~ 昭62. 3. 31	
		April 1, 1985	March 31, 1987	
		昭62. 4. 1	~ 平3. 3. 31	
		April 1, 1987	March 31, 1991	
		平3. 4. 1	~ 平7. 3. 31	
		April 1, 1991	March 31, 1995	
		平7. 4. 1	~ 平11. 3. 31	
		April 1, 1995	March 31, 1999	
		平11. 4. 1	~ 平13. 3. 31	
		April 1, 1999	March 31, 2001	
		平13. 4. 1	~ 平15. 9. 30	
		April 1, 2001	September 30, 2003	



病院機能評価3rdG: Ver.2.0 認定

日本医療機能評価機構は、国民の健康と福祉の向上に寄与することを目的とし、中立的・科学的な第三者機関として医療の質の向上と信頼できる医療の確保に関する事業を行う公益財団法人であり、本院は、機構の定める基準に達しているとして、2019年9月6日付けで認定証の交付を受けました。

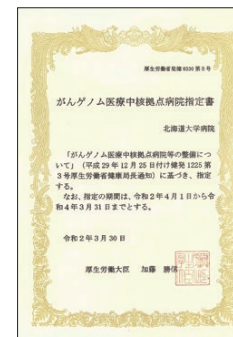

がんゲノム医療中核拠点病院指定

本院は、「がんゲノム医療中核拠点病院等の整備について」(平成29年12月25日付け健発1225第3号厚生労働省健康局長通知)に基づき、平成30年4月1日付でがんゲノム医療中核拠点病院に指定され、令和2年4月1日付で引き続き指定されました。(指定期間:令和2年4月1日~令和4年3月31日)

現在、がんゲノム医療中核拠点病院は、全国で12医療機関が指定されています。

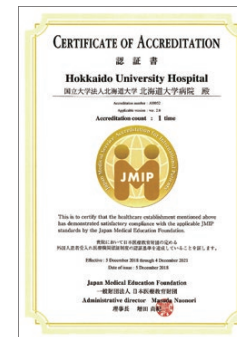

外国人患者受入れ医療機関認証制度(JMIP)認証

本認証制度は、外国人患者受入れ体制の評価、認証を通じて、多言語による診療案内や、異文化・宗教に配慮した対応など、外国人患者の受入れに資する体制を、日本医療教育財団が第三者的に評価することを通じて、国内の医療機関を受診するすべての外国人に、安心・安全な医療サービスを提供できる体制づくりを支援することを目的とした制度です。

本院は、平成30年12月5日付けで日本医療教育財団の定める「外国人患者受入れ医療機関認証制度」の認証基準を達成していることが認定されました。



ISO15189認証取得

本院検査・輸血部は、平成17年9月、日本最初のISO15189認定検査室として承認されました。

ISO15189とは、国際標準化機構が平成15年2月に定めた臨床検査室のグローバルスタンダードです。

ISO15189の認定を取得したということは、検査が正しく行われるための仕組み(マネジメントシステム)と正しい検査結果を出す技術・能力が国際的な基準を満たしていることを意味します。

(国際共同治験や医師主導治験へ参加する場合、臨床研究中核病院を申請する場合には、この認定が必要になります。また、国際標準検査管理加算の請求が可能となります。)

平成31年1月、病理部/病理診断科が拡大認定されました。

北海道大学病院

■平成 15年10月	医学部附属病院と歯学部附属病院との統合による改組により、北海道大学病院となる (8診療科、16診療施設、956床)
16年 4月	腫瘍内科の診療を開始
16年 9月	外来治療センター設置
16年12月	歯科外来手術センター設置
17年 3月	ME機器管理センター設置
17年 4月	医療安全推進室を医療安全管理部に改組 診療録管理室設置
17年10月	感染管理部を感染制御部に改称 総合診療科および総合診療部を廃止
18年 4月	栄養管理室を栄養管理部に改組 分子追跡放射線医療寄附研究部門を設置
18年 6月	地域医療連携部を地域医療連携福祉センターに改組
18年 7月	救急部と集中治療部を統合し、先進急性期医療センターに改組 高度先進医療支援センター設置
19年 4月	検査部と輸血部を統合し、検査・輸血部に改組 材料部を物流管理センターに改組 医療情報部を医療情報企画部に改称
19年 5月	医療マネジメント寄附研究部門を設置
20年 1月	外来治療センターを廃止し腫瘍センターを設置
20年 4月	企画マネジメント部設置
21年 4月	地域健康社会寄附研究部門設置
22年 3月	超音波センター設置
22年 4月	地域医療指導医支援センター設置 放射線科が放射線治療科と放射線診断科に分離
23年10月	入退院センター設置
24年 4月	第一内科を内科Ⅰに改称 第二内科を内科Ⅱに改称 第三内科を消化器内科に改称 第一外科を消化器外科Ⅰに改称 第二外科を消化器外科Ⅱに改称 循環器外科を循環器・呼吸器外科に改称 乳腺・内分泌外科設置 小児外科を消化器外科Ⅰに編入 歯科の3診療科体制を、予防歯科、歯周・歯内療法科、冠橋義歯補綴科、高齢者歯科、小児・障害者歯科、矯正歯科、歯冠修復科、義歯補綴科、口腔内科、口腔外科、歯科放射線科、歯科麻酔科の12診療科に再編成 高次口腔医療センターから高齢者歯科を分離 コンパニオン診断学寄附研究部門設置
25年 4月	地域健康社会寄附研究部門を廃止
25年 6月	スポーツ医学診療センター設置
25年10月	外来新棟新営工事竣工 乳腺・内分泌外科を乳腺外科に改称
26年 3月	陽子線治療センター設置
26年 4月	女性医師等就労支援室設置
26年 7月	国際医療部設置
26年 8月	病理診断科設置
26年10月	高度先進医療支援センターと北海道大学探索医療教育研究センターを統合し、臨床研究開発センターを設置
27年 4月	地域医療支援センター設置
27年 8月	てんかんセンター設置

28年 4月	がん遺伝子診断部設置 口腔ケア連携センター設置 診療支援部を医療技術部に改称 卒後臨床研修センターを臨床研修センターに改称 地域医療指導医支援センターを廃止
28年 7月	HIV診療支援センター設置
29年 1月	臨床研究監理部設置
4月	高難度新規医療技術管理部設置 未承認新規医薬品等管理部設置 女性医師等就労支援室を男女共同参画推進室に改称 スポーツ医学診療科を廃止
29年10月	コンパニオン診断寄附研究部門をゲノム・コンパニオン診断寄附研究部門に改称
29年11月	造血幹細胞移植連携支援センター設置
31年 4月	先進急性期医療センターが救急部と集中治療部に分離 分子追跡放射線医療寄附研究部門を廃止 医学物理部設置 先端診断技術開発センター設置 ゲノム・コンパニオン診断寄附研究部門をゲノム・コンパニオン診断研究部門に改称 児童思春期精神医学研究部門設置 先進消化器がん分子標的治療・予防学研究部門設置 神経細胞治療研究部門設置
■令和 元年12月	医療機器開発推進センター設置
2年 4月	低侵襲外科診断治療学研究部門設置
2年 7月	呼吸器先端医療機器開発研究部門設置
(令和2年7月	9診療科、29中央診療施設、944床)

北海道大学医学部附属病院

■大正 8年 2月	北海道帝国大学に医学部設置
9年 9月	医学部附属医院開始準備のため看護法講習科設置(以後厚生女学部及び看護学校と名称変更)
10年 4月	医学部に附属医院設置
10年10月	産婆養成所(以後助産婦学校と名称変更)設置
10年11月	附属医院が開院 内科、外科、産婦人科の診療を開始 薬局(現薬剤部)設置
11年 9月	耳鼻咽喉科の診療を開始
11年11月	眼科の診療を開始
12年11月	第二内科の診療を開始
13年 5月	第二外科の診療を開始
14年 2月	皮膚泌尿器科の診療を開始
14年 5月	第三外科(現整形外科)の診療を開始
14年 9月	小児科の診療を開始
■昭和 2年 6月	歯科の診療を開始
3年11月	精神科神経科の診療を開始
10年11月	医学部附属病院登別分院創設
11年 1月	医学部附属病院登別分院の診療を開始
23年 3月	第三内科の診療を開始
24年 3月	放射線科の診療を開始
24年 5月	法律第150号により北海道大学医学部附属病院と改称
24年 6月	皮膚泌尿器科が皮膚科と泌尿器科に分離
30年 3月	西病棟新営工事竣工
31年 4月	医学部附属診療エックス線技師学校(以後診療放射線技師学校と名称変更)設置

33年 3月	中央棟及び東病棟新営工事竣工
34年 3月	事務部及び課設置
36年 4月	麻酔科の診療を開始
38年 4月	中央検査部(現検査・輸血部)、中央手術部(現手術部)、中央レントゲン部(現放射線部)設置
40年 4月	脳神経外科の診療を開始 中央材料部(現材料部)設置
41年 1月	救急部設置
41年 4月	輸血部(現検査・輸血部)設置 医学部附属衛生検査技師学校(以後臨床検査技師学校と名称変更)設置
41年 7月	北病棟新営工事竣工
42年 3月	南病棟新営工事(3階建)竣工
42年 8月	歯学部附属病院の開院に伴い歯科が廃止
43年 4月	理学療法部設置
48年 4月	循環器内科の診療を開始 登別分院にリハビリテーション部設置
49年 7月	登別分院の新築工事竣工
50年10月	病理部設置
51年 4月	登別分院に整形外科設置
51年 5月	看護部設置
51年10月	分娩部(現周産母子センター)設置
53年 4月	形成外科の診療を開始
55年 3月	登別分院増築工事(病棟及びリハビリ訓練施設)竣工
56年 1月	南病棟増築(4.5、6階)工事竣工(整形外科、第三内科、皮膚科、形成外科)
58年 3月	医学部附属看護学校廃止
59年 3月	新中央診療棟新営工事(3階建)竣工(検査部、手術部、病理部、材料部等) 登別分院に屋外リハビリ訓練施設竣工 医学部附属臨床検査技師学校廃止
60年 3月	医学部附属助産婦学校廃止
61年 3月	医学部附属診療放射線技師学校廃止
62年 5月	神経内科の診療を開始
63年 3月	MRI-CT装置棟新営工事竣工
63年 9月	医学部パワーセンター新営工事竣工
63年10月	新外来棟新営工事竣工
■平成 元年 3月	新外来棟での診療を開始
元年 4月	院内措置により集中治療部設置
2年 6月	循環器外科の診療を開始
5年10月	新病棟新営工事竣工
6年 3月	新病棟での診療を開始
6年 6月	医療情報部(現医療情報企画部)設置
6年10月	特定機能病院の承認
7年 4月	総合診療部設置 院内学級開設 ボランティアの導入
7年10月	
8年 5月	登別分院が省令改正により廃止(学内措置により存続)
8年 7月	総合診療科の診療を開始
8年 8月	リハビリテーション科の診療を開始
8年 9月	内科系臓器別外来の診療を開始
8年12月	登別分院廃院
9年 3月	新中央診療棟新営工事竣工
9年 8月	リハビリテーション科病棟での診療を開始

11年 4月	光学医療診療部設置、核医学診療科、血液内科Ⅰ、生体医工学・スポーツ診療科の診療を開始
11年11月	小児外科の診療を開始
12年 4月	分娩部を周産母子センターに改組
13年 4月	臓器移植医療部設置 救急科の診療を開始 産科婦人科が産科と婦人科に分離
14年 4月	ファミリーハウス落成
15年 4月	デイサービスセンター設置 (平成15年9月 20診療科、19中央診療施設、923床)

北海道大学歯学部附属病院

■昭和 42年 4月	歯学部附属病院の準備事務を開始
42年 6月	歯学部附属病院を設置
42年 7月	附属病院入院病棟、外来診療棟の増築工事落成
42年 8月	第一保存科、第一補綴科、口腔外科の3科及び20床で診療開始
45年 4月	予防歯科、矯正科の2科を増設(病床40床)
45年11月	附属病院棟の新築工事落成
49年 4月	口腔外科が第一口腔外科と改称 第二口腔外科を増設
52年10月	歯科放射線科増設
53年10月	小児科増設
54年 3月	附属病院棟の増築工事落成
56年 4月	特殊歯科治療部設置
57年 3月	附属病院棟の増築工事落成
61年 4月	歯科麻酔科増設
■平成 10年 4月	11診療科体制から保存系歯科、咬合系歯科、口腔系歯科の3診療科体制へ再編成
14年 4月	特殊歯科治療部を廃止し高次口腔医療センターを設置 (平成15年9月 3診療科、1中央診療施設、40床)



Hokkaido University Hospital

October, 2003	Dental Hospital and Medical Hospital were reconstructed to Hokkaido University Hospital (September, 2003 8 Clinical Departments, 23 Central Clinical Facilities, 956 beds).
April, 2004	The examination of Medical Oncology started.
September, 2004	Ambulatory Therapy Center was established.
December, 2004	Center for Oral Surgery was established.
March, 2005	Medical Engineering Center was established.
April, 2005	Hospital Safety Promotion Center was reorganized into Division of Hospital Safety Management.
	Medical Record Center was established.
October, 2005	The examination of Primary Care Unit was abolished.
	Infection Management Center was renamed to Infection Control Center.
April, 2006	Nutrition Center was reorganized into Nutritional Management Center.
	Funded Research Division of Medical Physics was established.
June, 2006	Community Service Center was reorganized into Community Service and Welfare Network.
July, 2006	Emergency Service and Intensive Care Unit were reconstructed to Emergency and Critical Care Center.
	Translation Research and Clinical Trial Center was established.
April, 2007	Clinical Laboratory and Blood Transfusion Center were reconstructed to Division of Laboratory and Transfusion Medicine.
	Supply Center was reorganized into Medical Supply Processing and Distribution Center.
	Division of Medical Information was renamed to Division of Medical Information Planning.
May, 2007	Funded Research Division of Medical Management was established.
January, 2008	Ambulatory Therapy Center was abolished and Cancer Center was established.
April, 2008	Division of Planning and Management was established.
April, 2009	Funded Research Division of Regional Health Society was established.
March, 2010	Diagnostic Center for Sonography was established.
April, 2010	Community-hospital-instructor Supporting Center was established.
	Radiology separated into Radiation Oncology and Diagnostic and Interventional Radiology.
October, 2011	Inpatient Center was established.
April, 2012	Internal Medicine Ⅲ was renamed to Gastroenterology and Hepatology.
	Surgery I was renamed to Gastroenterological Surgery I.
	Surgery II was renamed to Gastroenterological Surgery II.
	Cardiovascular Surgery was renamed to Cardiovascular and Thoracic Surgery.
	Breast and Endocrine Surgery was established.
	Pediatric Surgery was included in Gastroenterological Surgery I.
	3 clinics of dentistry was reorganized to 12 clinics, Preventive Dentistry, Endodontics and Periodontics, Crown and Bridge Prosthodontics, Gerodontology, Dentistry for Children and Disabled Persons, Orthodontics, Restorative Dentistry, Removable Prosthodontics, Oral Medicine, Oral and Maxillofacial Surgery, Dental Radiology and Dental Anesthesiology.
	Gerodontology seceded from Center for Advanced Oral Medicine.
	Funded Research Division of Companion Diagnostics was established.
April, 2013	Funded Research Division of Regional Health Society was abolished.
June, 2013	Sports Medicine Center was established.
October, 2013	New Outpatients Building was completed.
	Breast and Endocrine Surgery was renamed to Breast Surgery.
March, 2014	Proton Beam Therapy Center was established.
April, 2014	Female Physician Support Office was established.
July, 2014	International Medical Department was established.
August, 2014	Department of Surgical Pathology was established.

October, 2014	Translation Research and Clinical Trial Center and Center for Translational Research were reconstructed to Clinical Research and Medical Innovation Center.
April, 2015	Community-Hospital Supporting Center was established.
August, 2015	Epilepsy Center was established.
April, 2016	Division of Clinical Cancer Genomics was established.
	Center for Oral Supportive Care was established.
	Division of Clinical Practice Support was renamed to Division of Medical Imaging and Technology.
	Postgraduate Clinical Education Center was renamed to Clinical Training Center.
	Community-hospital-instructor Supporting Center was abolished.
July, 2016	HIV Infection Medical Support Center was established.
January, 2017	Division of Clinical Research Administration was established.
April, 2017	Division of Management New Medical Technology was established.
	Division of Management New Pharmaceutical Products was established.
	Female Physician Support Office was renamed to Gender Equality Office.
	Sports Medicine was abolished.
October, 2017	Funded Research Division of Companion Diagnostics was renamed to Funded Research Division of Genome Companion Diagnostics.
November, 2017	Support Center for Hematopoietic Stem Cell Transplantation was established.
April, 2019	Emergency and Critical Care Center separated into Emergency Department and Intensive Care Unit.
	Funded Research Division of Medical Physics was abolished.
	Department of Medical Physics was established.
	Center for Development of Advanced Diagnostics was established.
	Funded Research Division of Genome Companion Diagnostics was renamed to Research Division of Genome Companion Diagnostics.
	Department of Child and Adolescent Psychiatry was established.
	Research Division of Molecular Targeting Therapy and Prevention of GI Cancer was established.
	Department of Neurological Cell Therapy was established.
December, 2019	Center for Medical Device Development was established.
April, 2020	Division of Minimally Invasive Surgery was established.
July, 2020	Division of Respiratory Advanced Medical Device Development was established.
(July, 2020	9 Clinical Departments, 29 Central Clinical Facilities, 944 beds)

Medical Hospital(for reference)

February, 1919	Hokkaido Imperial University School of Medicine was established.
September, 1920	The course of nursing law (renamed to Women's College of Health and Welfare, and Hokkaido University School of Nursing later) was established.
April, 1921	University Clinic was established.
October, 1921	Midwives' Training Institute (renamed to Maternity Nurses' Training Institute later) was established.
November, 1921	University Clinic opened.
	The medical examination of Internal Medicine, Surgery, and Obstetrics and Gynecology started.
	Pharmacy (Division of Pharmacy now) was established.
September, 1922	The examination of Otolaryngology started.
November, 1922	The examination of Ophthalmology started.
	The examination of Internal Medicine II started.
May, 1924	The examination of Surgery II started.
February, 1925	The examination of Dermatology and Urology started.
May, 1925	The examination of Surgery Ⅲ (Orthopaedic Surgery now) started.
September, 1925	The examination of Pediatrics started.
June, 1927	The examination of Dental Clinical Division started.
November, 1928	The examination of Psychiatry and Neurology started.

November, 1935	Hokkaido University Noboribetsu Branch Hospital was founded.
January, 1936	Noboribetsu Branch Hospital started.
March, 1948	The examination of Internal Medicine Ⅲ started.
March, 1949	The examination of Radiology started.
May, 1949	University Clinic was renamed to University Hospital by National School Establishment Law.
June, 1949	Department of Dermatology and Urology separated into Department of Dermatology and Department of Urology.
March, 1955	West ward was completed.
April, 1956	Hokkaido University Medical X-Ray Technicians' School (renamed to Hokkaido University Radiology Technician's School later) was established.
March, 1958	Central Building and East ward were completed.
March, 1959	Administration Division was established.
April, 1961	The examination of Anesthesiology started.
April, 1963	Central Clinical Laboratory (Clinical Laboratory and Blood Transfusion Center now), Central Surgical Center (Surgical Center now), and Central X-ray Center (Radiology now) was established.
April, 1965	The examination of Neurosurgery started.
	Central Supply Center (Supply Center now) was established.
January, 1966	Emergency Service was established.
April, 1966	Blood Transfusion Service (Clinical Laboratory and Blood Transfusion Center now) was established.
	Hokkaido University Sanitary Inspection Technicians' School (renamed to Hokkaido University Clinical Laboratory Technician's School later) was established.
July, 1966	North ward was completed.
March, 1967	South ward (3 stories) was completed.
August, 1967	Dental Hospital started and Dental Clinical Division was abolished.
April, 1968	Rehabilitation was established.
April, 1973	The examination of Cardiovascular Medicine started.
	Rehabilitation was established in Noboribetsu Branch Hospital.
July, 1974	New building of Noboribetsu Branch Hospital was completed.
October, 1975	Pathology was established.
April, 1976	Orthopaedic Surgery was established in Noboribetsu Branch Hospital.
May, 1976	Division of Nursing was established.
October, 1976	Delivery Center (Maternity and Perinatal Care Center now) was established.
April, 1978	The examination of Plastic Surgery started.
March, 1980	Noboribetsu Branch Hospital was extended (Ward and Rehabilitation Training Institution).
January, 1981	South ward was extended (Orthopaedic Surgery, Internal Medicine Ⅲ, Dermatology, and Plastic Surgery).
March, 1983	Hokkaido University School of Nursing was abolished.
March, 1984	Central Clinical Building (3 stories) was completed (Laboratory, Surgical Center, Pathology, Supply Center, etc.).
	Outdoor Rehabilitation Training Institution was completed in Noboribetsu Branch Hospital.
	Hokkaido University Medical Laboratory Technicians' School was abolished.
March, 1985	Hokkaido University School of Maternity Nursing was abolished.
March, 1986	Hokkaido University Medical Radiology Technicians' School was abolished.
May, 1987	The examination of Neurological Medicine started.
March, 1988	MRI-CT Device Building was completed.
September, 1988	Power Center was completed.
October, 1988	New Clinical Building was completed.
March, 1989	Medical examination started in new Clinical Building.
April, 1989	Intensive Care Unit was established.
June, 1990	The examination of Cardiovascular Surgery started.
October, 1993	New ward was completed.
March, 1994	Medical examination started in new ward.
June, 1994	Division of Medical Information (Division of Medical Information Planning now) was established.

October, 1994	Hokkaido University Hospital was recognized as an Advanced Treatment Hospital.
April, 1995	Primary Care Unit was established.
	Hospital class started.
October, 1995	Hospital volunteer was introduced.
May, 1996	Noboribetsu Branch Hospital was abolished by revision of a ministerial ordinance (It continued by the intramural measure).
July, 1996	The examination of Primary Care started.
August, 1996	The examination of Rehabilitation and Physical Medicine started.
September, 1996	Internist clinic for each organ started.
December, 1996	Noboribetsu Branch Hospital was abolished.
March, 1997	New Central Clinical Building was completed.
August, 1997	Medical examination started in Rehabilitation and Physical Medicine ward.
April, 1999	Endoscopy was established and the examination of Nuclear Medicine, Hematology I, and Medical Bioengineering and Sports Medicine started.
November, 1999	The examination of Pediatric Surgery started.
April, 2000	Delivery Center was reorganized into Maternity and Perinatal Care Center.
April, 2001	Division of Organ Transplantation was established.
	The examination of Emergency Medicine started.
	Department of Obstetrics and Gynecology separated into Department of Obstetrics and Department of Gynecology.
April, 2002	Hokkaido University Hospital "Family House" was completed.
April, 2003	Day Surgery Center was established.
(September, 2003	20 Clinical Departments, 19 Central Clinical Facilities, 923 beds)

Dental Hospital(for reference)

April, 1967	Begin to prepare setting up the Dental Hospital.
June, 1967	Dental Hospital was established.
July, 1967	Outpatients' ward and Inpatients' ward were completed.
August, 1967	Three clinics (Department of Operative Dentistry, Department of Oral Surgery and Department of Removable Prosthodontics) and 20 beds started.
April, 1970	Two clinical departments (Department of Preventive Dentistry and Department of Orthodontics) were established (40 beds).
November, 1970	The new building of Dental Hospital was completed.
April, 1974	The Clinical Department of Oral Surgery was renamed to the 1st Clinic Department of Oral Surgery.
	The 2nd Clinical Department of Oral Surgery was established.
October, 1977	The Clinical Department of Oral Radiology was established.
October, 1978	The Clinical Department of Pedodontics was established.
March, 1979	Building of Dental Hospital was completed.
April, 1981	The Special Dental Clinic Section was established.
March, 1982	Building of Dental Hospital was completed.
April, 1986	The Clinical Department of Dental Anesthesiology was established.
April, 1998	11 clinical departments were reestablished as three clinics (Comprehensive Conservation Dentistry, Oral Rehabilitation, Oral and Maxillofacial Disorders).
April, 2002	The Special Dental Clinic Section was abolished and Center for Advanced Oral Medicine was established.
(September, 2003	3 Clinical Departments, 1 Central Clinical Facility, 40 beds)

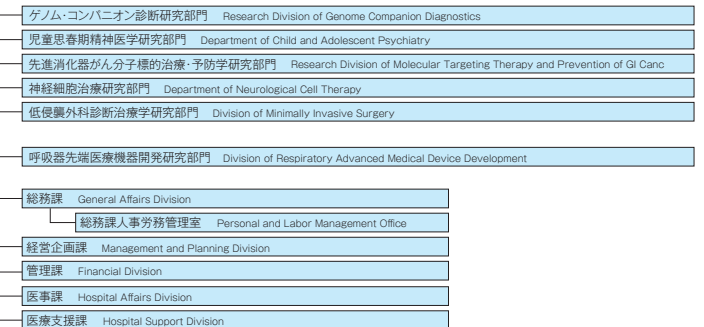
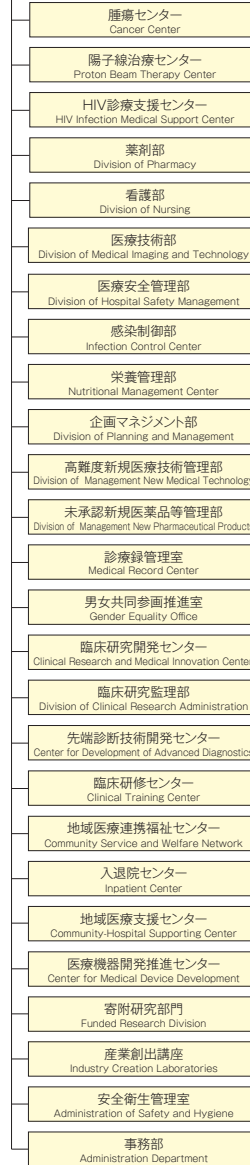
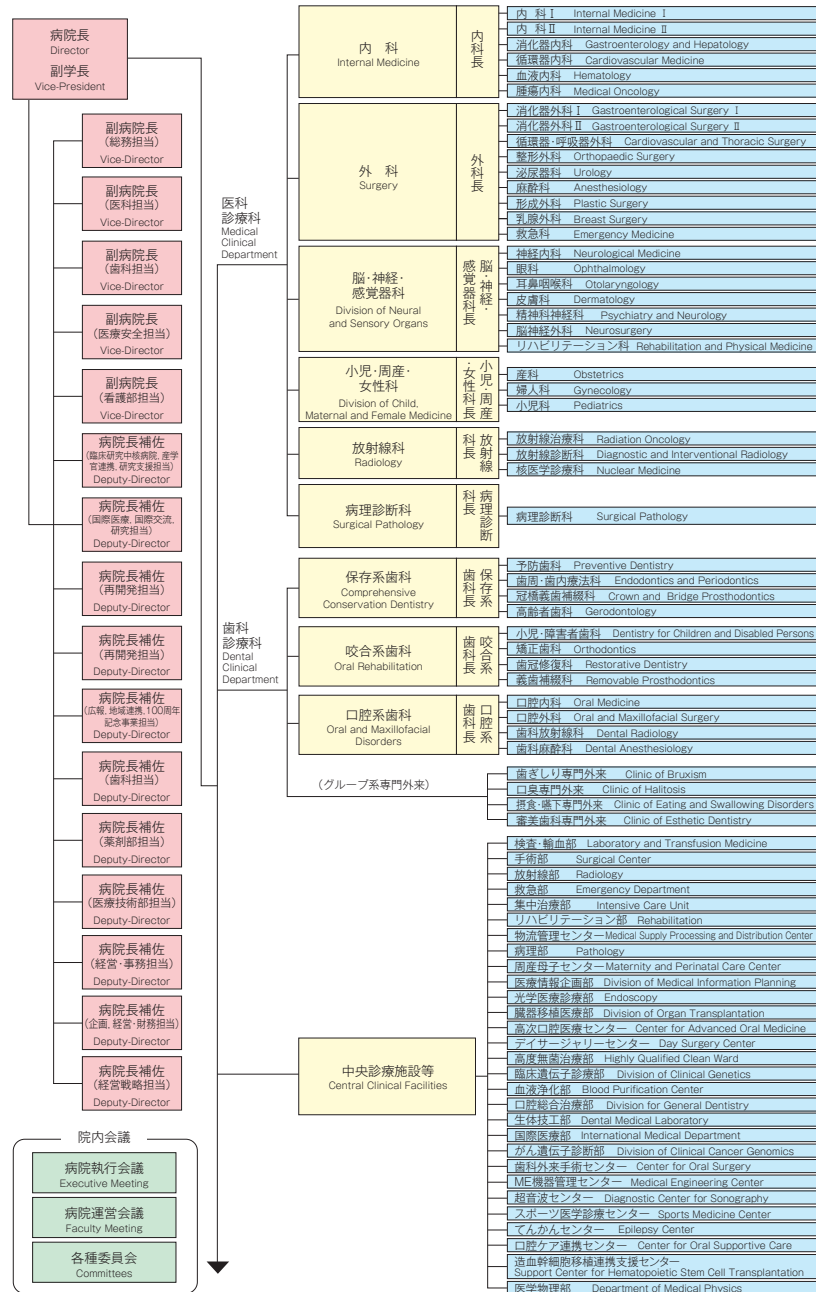

手術支援ロボット「ダ・ヴィンチ Si」



アメニティホール

診療科 Clinical Departments			
区 分 Classification	設置年月日 Established Date	備 考 Note	
内科Ⅰ Internal Medicine Ⅰ	大10.11. 1 November 1, 1921	平24. 4. 1 第一内科から改称	
内科Ⅱ Internal Medicine Ⅱ	大12. 5.16 May 16, 1923	平24. 4. 1 第二内科から改称	
消化器内科 Gastroenterology and Hepatology	大13. 7. 8 July 8, 1924	平24. 4. 1 第三内科から改称	
循環器内科 Cardiovascular Medicine	昭48. 4.27 April 27, 1973		
血液内科 Hematology	平11. 4. 1 April 1, 1999	平24. 4. 1 血液内科Ⅰから改称	
腫瘍内科 Medical Oncology	平16. 4. 1 April 1, 2004		
消化器外科Ⅰ Gastroenterological Surgery Ⅰ	大10.11. 1 November 1, 1921	平24. 4. 1 第一外科から改称	
消化器外科Ⅱ Gastroenterological Surgery Ⅱ	大12. 5.16 May 16, 1923	平24. 4. 1 第二外科から改称	
循環器・呼吸器外科 Cardiovascular and Thoracic Surgery	平 2. 6. 7 June 7, 1990	平24. 4. 1 循環器外科から改称	
整形外科 Orthopaedic Surgery	大14. 5.19 May 19, 1925	昭23. 7. 1 第三外科から改称	
泌尿器科 Urology	大12. 5.16 May 16, 1923	昭24. 6.22 皮膚泌尿器科から分離	
麻酔科 Anesthesiology	昭35. 4. 1 April 1, 1960		
形成外科 Plastic Surgery	昭53. 4. 1 April 1, 1978		
乳腺外科 Breast Surgery	平24. 4. 1 April 1, 2012	平25.10. 1 乳腺・内分泌外科から改称	
救急科 Emergency Medicine	平13. 4. 1 April 1, 2001		
神経内科 Neurological Medicine	昭62. 5.21 May 21, 1987		
眼科 Ophthalmology	大11. 5.16 May 16, 1922		
耳鼻咽喉科 Otolaryngology	大11. 5.16 May 16, 1922		
皮膚科 Dermatology	大12. 5.16 May 16, 1923	昭24. 6.22 皮膚泌尿器科から分離	
精神科神経科 Psychiatry and Neurology	大13. 7. 8 July 8, 1924		
脳神経外科 Neurosurgery	昭40. 4. 1 April 1, 1965		
リハビリテーション科 Rehabilitation and Physical Medicine	平 8. 8. 5 August 5, 1996		
産科 Obstetrics	大10.11. 1 November 1, 1921	平13. 4. 1 産科婦人科から分離	
婦人科 Gynecology	大10.11. 1 November 1, 1921	平13. 4. 1 産科婦人科から分離	
小児科 Pediatrics	大12. 5.16 May 16, 1923		
放射線治療科 Radiation Oncology	昭24. 1.31 January 31, 1949	平22. 4. 1 放射線科から分離	
放射線診断科 Diagnostic and Interventional Radiology	昭24. 1.31 January 31, 1949	平22. 4. 1 放射線科から分離	
核医学診療科 Nuclear Medicine	平11. 4. 1 April 1, 1999		
病理診断科 Department of Surgical Pathology	平26. 8. 1 August 1, 2014		
予防歯科 Preventive Dentistry	昭45. 4. 1 April 1, 1970	平24. 4. 1 予防歯科専門外来から改称	
歯周・歯内療法科 Endodontics and Periodontics	昭46. 4. 1 April 1, 1971	平24. 4. 1 歯内療法・歯周病専門外来から改称	
冠橋義歯補綴科 Crown and Bridge Prosthodontics	昭46. 4. 1 April 1, 1971	平24. 4. 1 冠橋義歯補綴専門外来から改称	
高齢者歯科 Gerodontology	平13. 4. 1 April 1, 2001	平24. 4. 1 高次口腔医療センターから分離	
小児・障害者歯科 Dentistry for Children and Disabled Persons	昭53.10. 1 October 1, 1978	平24. 4. 1 小児歯科・障害者専門外来から改称	
矯正歯科 Orthodontics	昭45. 4. 1 April 1, 1970	平24. 4. 1 矯正歯科専門外来から改称	
歯冠修復科 Restorative Dentistry	昭42. 8. 1 August 1, 1967	平24. 4. 1 歯冠修復専門外来から改称	
義歯補綴科 Removable Prosthodontics	昭42. 8. 1 August 1, 1967	平24. 4. 1 義歯補綴専門外来から改称	
口腔内科 Oral Medicine	昭42. 8. 1 August 1, 1967	平24. 4. 1 口腔内科診療専門外来から改称	
口腔外科 Oral and Maxillofacial Surgery	昭49. 4.11 April 11, 1974	平24. 4. 1 口腔外科診療専門外来から改称	
歯科放射線科 Dental Radiology	昭52.10. 1 October 1, 1977	平24. 4. 1 歯科放射線診療専門外来から改称	
歯科麻酔科 Dental Anesthesiology	昭61. 4. 1 April 1, 1986	平24. 4. 1 歯科麻酔科診療専門外来から改称	

中央診療施設 Central Clinical Facilities			
区 分 Classification	設置年月日 Established Date	備 考 Note	
検査・輸血部 Division of Laboratory and Transfusion Medicine	昭38. 4. 1 April 1, 1963	平19. 4. 1 検査部と輸血部を統合、改組	
手術部 Surgical Center	昭38. 4. 1 April 1, 1963		
放射線科 Radiology	昭38. 4. 1 April 1, 1963		
救急部 Emergency Department	昭41. 1. 1 January 1, 1966	平31. 4. 1 先進急性期医療センターを分離、改組	
集中治療部 Intensive Care Unit	平元. 4. 1 April 1, 1989	平31. 4. 1 先進急性期医療センターを分離、改組	
リハビリテーション部 Rehabilitation	昭43. 4. 1 April 1, 1968	平15.10. 1 理学療法部から改称	
物流管理センター Medical Supply Processing and Distribution Center	昭40. 4. 1 April 1, 1965	平19. 4. 1 材料部を改組	
病理部 Pathology	昭50.10. 1 October 1, 1975		
周産母子センター Maternity and Perinatal Care Center	昭51.10. 1 October 1, 1976	平12. 4. 1 分娩部を改組	
医療情報企画部 Division of Medical Information Planning	平 6. 6.24 June 24, 1994	平19. 4. 1 医療情報部を改称	
光学医療診療部 Endoscopy	平11. 4. 1 April 1, 1999		
臓器移植医療部 Division of Organ Transplantation	平13. 4. 1 April 1, 2001		
高次口腔医療センター Center for Advanced Oral Medicine	平14. 4. 1 April 1, 2002		
デイスージャリーセンター Day Surgery Center	平15. 4. 1 April 1, 2003		
高度無菌治療部 Highly Qualified Clean Ward	平 6. 1.13 January 13, 1994		
臨床遺伝子診療部 Division of Clinical Genetics	平12.11. 9 November 9, 2000		
血液浄化部 Blood Purification Center	平14.12. 1 December 1, 2002		
口腔総合治療部 Division for General Dentistry	平14. 3. 7 March 7, 2002		
生体技工部 Dental Medical Laboratory	平15.10. 1 October 1, 2003		
国際医療部 International Medical Department	平26. 7. 1 July 1, 2014		
がん遺伝子診断部 Division of Clinical Cancer Genomics	平28. 4. 1 April 1, 2016		
歯科外来手術センター Center for Oral Surgery	平16.12. 2 December 2, 2004		
ME機器管理センター Medical Engineering Center	平17. 3.10 March 10, 2005		
超音波センター Diagnostic Center for Sonography	平22. 3. 1 March 1, 2010		
スポーツ医学診療センター Sports Medicine Center	平25. 6. 1 June 1, 2013		
てんかんセンター Epilepsy Center	平27. 8. 1 August 1, 2015		
口腔ケア連携センター Center for Oral Supportive Care	平28. 4. 1 April 1, 2016		
造血幹細胞移植連携支援センター Support Center for Hematopoietic Stem Cell Transplantation	平29.11. 1 November 1, 2017		
医学物理部 Department of Medical Physics	平31. 4. 1 April 1, 2019		

病院長	Director	教授	秋田 弘俊	AKITA Hirotooshi
副病院長(総務担当)	Vice-Director	教授	瀧美 達也	ATSUMI Tatsuya
副病院長(医科担当)	Vice-Director	教授	平野 聡	HIRANO Satoshi
副病院長(歯科担当)	Vice-Director	教授	北川 善政	KITAGAWA Yoshimasa
副病院長(医療安全担当)	Vice-Director	教授	南須原 康行	NASUHARA Yasuyuki
副病院長(看護業務・患者サービス担当)	Vice-Director	看護部長	高橋 久美子	TAKAHASHI Kumiko
病院長補佐(臨床研究・中核病院 産学官連携 研究支援担当)	Deputy-Director	教授	佐藤 典宏	SATO Norihiro
病院長補佐(国際医療 国際交流 研究担当)	Deputy-Director	教授	豊嶋 崇徳	TESHIMA Takanori
病院長補佐(再開発担当)	Deputy-Director	教授	本間 明宏	HOMMA Akihiro
病院長補佐(企画 経営・財務 再開発担当)	Deputy-Director	教授	武富 紹信	TAKETOMI Akinobu
病院長補佐(広報 地域連携 100周年記念事業担当)	Deputy-Director	教授	石田 晋	ISHIDA Susumu
病院長補佐(歯科担当)	Deputy-Director	教授	山口 泰彦	YAMAGUCHI Taihiko
病院長補佐(薬剤部担当)	Deputy-Director	教授	菅原 満	SUGAWARA Mitsuru
病院長補佐(医療技術部担当)	Deputy-Director	教授	澁谷 斉	SHIBUYA Hitoshi
病院長補佐(経営・事務担当)	Deputy-Director	事務部長	深澤 博昭	FUKAZAWA Hiroaki
病院長補佐(企画 経営・財務担当)	Deputy-Director	札幌市立大学・教授	佐藤 ひとみ	SATO Hitomi
病院長補佐(経営戦略担当)	Deputy-Director	公認会計士	牧 健太郎	MAKI Kentaro

診療科名 Clinical Division	科長名 Head	専門診療科・専門外来	Clinical Departments	職名	氏 名	Name
内 科 Internal Medicine	秋田 弘俊 AKITA Hirotooshi	内科I	Internal Medicine I	教授	今野 哲	KONNO Satoshi
		内科II	Internal Medicine II	教授	瀧美 達也	ATSUMI Tatsuya
		消化器内科	Gastroenterology and Hepatology	教授	坂本 直哉	SAKAMOTO Naoya
		循環器内科	Cardiovascular Medicine	教授	安齊 俊久	ANZAI Toshihisa
		血液内科	Hematology	教授	豊嶋 崇徳	TESHIMA Takanori
		腫瘍内科	Medical Oncology	教授	秋田 弘俊	AKITA Hirotooshi
外 科 Surgery	平野 聡 HIRANO Satoshi	消化器外科I	Gastroenterological Surgery I	教授	武富 紹信	TAKETOMI Akinobu
		消化器外科II	Gastroenterological Surgery II	教授	平野 聡	HIRANO Satoshi
		循環器・呼吸器外科	Cardiovascular and Thoracic Surgery	教授	若狭 哲	WAKASA Satoru
		整形外科	Orthopaedic Surgery	教授	岩崎 倫政	IWASAKI Norimasa
		泌尿器科	Urology	教授	篠原 信雄	SHINOHARA Nobuo
		麻酔科	Anesthesiology	教授	森本 裕二	MORIMOTO Yuji
		形成外科	Plastic Surgery	教授	山本 有平	YAMAMOTO Yuhei
		乳癌外科	Breast Surgery	教授	山下 啓子	YAMASHITA Hiroko
		救急科	Emergency Medicine	准教授	早川 峰司	HAYAKAWA Mineji
		神経内科	Neurological Medicine	教授	久住 一郎	KUSUMI Ichiro
		眼科	Ophthalmology	教授	石田 晋	ISHIDA Susumu
		耳鼻咽喉科	Otolaryngology	教授	本間 明宏	HOMMA Akihiro
脳・神経・感覚器科 Division of Neural and Sensory Organs	久住 一郎 KUSUMI Ichiro	皮膚科	Dermatology	教授	石田 晋	ISHIDA Susumu
		精神科神経科	Psychiatry and Neurology	教授	久住 一郎	KUSUMI Ichiro
		脳神経外科	Neurosurgery	教授	本間 明宏	HOMMA Akihiro
		リハビリテーション科	Rehabilitation and Physical Medicine	教授	生駒 一憲	IKOMA Katsunori
		産科	Obstetrics	教授	渡利 英道	WATARI Hidemichi
		婦人科	Gynecology	教授	渡利 英道	WATARI Hidemichi
小児・周産・女性科 Division of Child, Maternal and Female Medicine	真部 淳 MANABE Atsushi	小児科	Pediatrics	教授	真部 淳	MANABE Atsushi
		放射線治療科	Radiation Oncology	教授	青山 英史	AOYAMA Hidefumi
		放射線診断科	Diagnostic and Interventional Radiology	教授	工藤 興亮	KUDO Kohsuke
		核医学診療科	Nuclear Medicine	准教授	平田 健司	HIRATA Kenji
放射線科 Radiology	工藤 興亮 KUDO Kohsuke					
病理診断科 Surgical Pathology	松野 吉宏 MATSUNO Yoshihiro	病理診断科	Surgical Pathology	教授	松野 吉宏	MATSUNO Yoshihiro
保存系歯科 Comprehensive Conservation Dentistry	山崎 裕 YAMAZAKI Yutaka	予防歯科	Preventive Dentistry	准教授	兼平 孝	KANEHIRA Takashi
		歯周・歯内療法科	Endodontics and Periodontics	教授	菅谷 勉	SUGAYA Tsutomu
		冠橋義歯補綴科	Crown and Bridge Prosthodontics	教授	山口 泰彦	YAMAGUCHI Taihiko
		高齢者歯科	Gerodontology	教授	山崎 裕	YAMAZAKI Yutaka
咬合系歯科 Oral Rehabilitation	横山 敦郎 YOKOYAMA Atsuro	小児・障害者歯科	Dentistry for Children and Disabled Persons	教授	八若 保孝	YAWAKA Yasutaka
		矯正歯科	Orthodontics	教授	佐藤 嘉晃	SATO Yoshiaki
		歯冠修復科	Restorative Dentistry	教授	佐野 英彦	SANO Hidehiko
		義歯補綴科	Removable Prosthodontics	教授	横山 敦郎	YOKOYAMA Atsuro
口腔系歯科 Oral and Maxillofacial Disorders	北川 善政 KITAGAWA Yoshimasa	口腔内科	Oral Medicine	教授	北川 善政	KITAGAWA Yoshimasa
		口腔外科	Oral and Maxillofacial Surgery	特任教授	鄭 漢忠	TEI Kanchu
		歯科放射線科	Dental Radiology	教授	箕輪 和行	MINOWA Kazuyuki
		歯科麻酔科	Dental Anesthesiology	教授	藤澤 俊明	FUJISAWA Toshiaki

中央診療施設等名	Central Clinical Facilities	職名	部長等名	Head
検査・輸血部	Division of Laboratory and Transfusion Medicine	教授	豊嶋 崇徳	TESHIMA Takanori
手術部	Surgical Center	教授	石田 晋	ISHIDA Susumu
放射線部	Radiology	教授	青山 英史	AOYAMA Hidefumi
救急部	Emergency Department	准教授	早川 峰司	HAYAKAWA Mineji
集中治療部	Intensive Care Unit	教授	森本 裕二	MORIMOTO Yuji
リハビリテーション部	Rehabilitation	教授	生駒 一憲	IKOMA Katsunori
物流管理センター	Medical Supply Processing and Distribution Center	教授	武富 紹信	TAKETOMI Akinobu
病理部	Pathology	教授	松野 吉宏	MATSUNO Yoshihiro
周産母子センター	Maternity and Perinatal Care Center	准教授	長 和俊	CHO Kazutoshi
医療情報企画部	Division of Medical Information Planning	准教授	遠藤 晃	ENDO Akira
光学医療診療部	Endoscopy	准教授	清水 勇一	SHIMIZU Yuichi
臓器移植医療部	Division of Organ Transportation	准教授	嶋村 剛	SHIMAMURA Tsuyoshi
高次口腔医療センター	Center for Advanced Oral Medicine	特任准教授	三古谷 忠	MIKOYA Tadashi
デイサージャリーセンター	Day Surgery Center	教授	石田 晋	ISHIDA Susumu
高度無菌治療部	Highly Qualified Clean Ward	教授	豊嶋 崇徳	TESHIMA Takanori
臨床遺伝診療部	Division of Clinical Genetics	准教授	矢部 一郎	YABE Ichiro
血液浄化部	Blood Purification Center	教授	篠原 信雄	SHINOHARA Nobuo
口腔総合治療部	Division for General Dentistry	教授	井上 哲	INOUE Satoshi
生体技工部	Dental Medical Laboratory	教授	横山 敦郎	YOKOYAMA Atsuro
国際医療部	International Medical Department	教授	豊嶋 崇徳	TESHIMA Takanori
がん遺伝子診断部	Division of Clinical Cancer Genomics	教授	木下 一郎	KINOSHITA Ichiro
歯科外来手術センター	Center for Oral Surgery	教授	菅谷 勉	SUGAYA Tsutomu
ME機器管理センター	Medical Engineering Center	教授	本間 明宏	HOMMA Akihiro
超音波センター	Diagnostic Center for Sonography	医療技術部長	澁谷 斉	SHIBUYA Hitoshi
スポーツ医学診療センター	Sports Medicine Center	教授	近藤 英司	KONDO Eiji
てんかんセンター	Epilepsy Center	教授	久住 一郎	KUSUMI Ichiro
口腔ケア連携センター	Center for Oral Supportive Care	准教授	兼平 孝	KANEHIRA Takashi
造血幹細胞移植連携支援センター	Support Center for Hematopoietic Stem Cell Transplantation	教授	豊嶋 崇徳	TESHIMA Takanori
医学物理部	Department of Medical Physics	教授	清水 伸一	SHIMIZU Shinichi
腫瘍センター	Cancer Center	教授	白土 博樹	SHIRATO Hiroki
陽子線治療センター	Proton Beam Therapy Center	教授	青山 英史	AOYAMA Hidefumi
HIV診療支援センター	HIV Infection Medical Support Center	教授	豊嶋 崇徳	TESHIMA Takanori
薬剤部	Division of Pharmacy	教授	菅原 満	SUGAWARA Mitsuru
看護部	Division of Nursing	部長	高橋 久美子	TAKAHASHI Kumiko
医療技術部	Division of Medical Imaging and Technology	部長	澁谷 斉	SHIBUYA Hitoshi
医療安全管理部	Division of Hospital Safety Management	教授	南須原 康行	NASUHARA Yasuyuki
感染制御部	Infection Control Center	准教授	石黒 信久	ISHIGURO Nobuhisa
栄養管理部	Nutritional Management Center	教授	坂本 直哉	SAKAMOTO Naoya
企画マネジメント部	Division of Planning and Management	教授	武富 紹信	TAKETOMI Akinobu
高難度新規医療技術管理部	Division of Management New Medical Technology	教授	篠原 信雄	SHINOHARA Nobuo
未承認新規医薬品等管理部	Division of Management New Pharmaceutical Products	教授	菅原 満	SUGAWARA Mitsuru
診療録管理室	Medical Record Center	教授	南須原 康行	NASUHARA Yasuyuki
男女共同参画推進室	Gender Equality Office	教授	瀧美 達也	ATSUMI Tatsuya
臨床研究開発センター	Clinical Research and Medical Innovation Center	教授	佐藤 典宏	SATO Norihiro
臨床研究監理部	Division of Clinical Research Administration	准教授	七戸 秀夫	SHICHINOHE Hideo
先端診断技術開発センター	Center for Development of Advanced Diagnostics	教授	佐藤 典宏	SATO Norihiro
臨床研修センター	Clinical Education Center	教授	平野 聡	HIRANO Satoshi
地域医療連携福祉センター	Community Service and Welfare Network	教授	篠原 信雄	SHINOHARA Nobuo
入退院センター	Inpatient Center	看護部長	高橋 久美子	TAKAHASHI Kumiko
地域医療支援センター	Community-Hospital Supporting Center	教授	石田 晋	ISHIDA Susumu
医療機器開発推進センター	Center for Medical Device Development	教授	佐藤 典宏	SATO Norihiro
事務部	Administration Department	部長	深澤 博昭	FUKAZAWA Hiroaki
総務課	General Affairs Division	課長	井川 恭輔	IGAWA Kyosuke
総務課人事労務管理室	Personal and Labor Management Office	室長	及川 晃男	OKAWA Akio
経営企画課	Management and Planning Division	課長	三浦 順一	MIURA Junichi
管理課	Financial Division	課長	石井 進	ISHII Susumu
医事課	Hospital Affairs Division	課長	花島 純	HANABATAKE jun
医療支援課	Hospital Support Division	課長	成田 昭夫	NARITA Akio

病院開設承認等

Designation of Medical Institutions

(1) 病院開設承認

医療法による病院開設承認	大10(1921). 11. 1
--------------	------------------

(2) 特定機能病院

承認年月日	平 6(1994). 10. 1
-------	------------------

(3) 厚生労働大臣の定める施設基準の状況

基本診療科	承認病床数	承認年月日
地域歯科診療支援病院歯科初診科		平22(2010). 4. 1
歯科外来診療環境体制加算2		平30(2018). 4. 1
歯科診療特別対応連携加算		平24(2012). 4. 1
特定機能病院入院基本料(一般病棟) 7対1入院基本料	785床	平30(2018). 11. 1
特定機能病院入院基本料(精神病棟) 13対1入院基本料	70床	平29(2017). 1. 1
臨床研修病院入院診療加算(基幹型)		平24(2012). 4. 1
超急性期脳卒中加算		平20(2008). 4. 1
救急医療管理加算		令 2(2020). 4. 1
診療録管理体制加算1		平29(2017). 9. 1
医師事務作業補助体制加算1		令 2(2020). 4. 1
急性期看護補助体制加算(一般病棟 25対1)	785床	令 1(2019). 5. 1
看護職員夜間配置加算		平29(2017). 4. 1
看護補助加算2(精神病棟 50対1)	70床	平28(2016). 3. 1
療養環境加算	794床	平29(2017). 4. 1
重症者等療養環境特別加算	62床	平27(2015). 4. 1
無菌治療室管理加算1	6床	平26(2014). 2. 1
無菌治療室管理加算2	28床	平24(2012). 4. 1
緩和ケア診療加算		平28(2016). 11. 1
精神科身体合併症管理加算		平29(2017). 9. 1
精神科リエゾンチーム加算		平29(2017). 4. 1
摂食障害入院医療管理加算		平29(2017). 9. 1
医療安全対策加算1		平30(2018). 6. 1
感染防止対策加算1		平30(2018). 12. 1
患者サポート体制充実加算		平29(2017). 9. 1
褥瘡ハイリスク患者ケア加算		平29(2017). 9. 1
ハイリスク妊娠管理加算		平29(2017). 9. 1
ハイリスク分娩管理加算		平29(2017). 9. 1
呼吸ケアチーム加算		平30(2018). 1. 1
後発医薬品使用体制加算1		平30(2018). 8. 1
病棟薬剤業務実施加算1		平30(2018). 6. 1
病棟薬剤業務実施加算2		平30(2018). 6. 1
データ提出加算2		平24(2012). 10. 1
入退院支援加算		平30(2018). 4. 1
認知症ケア加算2		令 2(2020). 5. 1
精神疾患診療体制加算		平28(2016). 4. 1
精神科急性期医師配置加算		令 2(2020). 4. 1
特定集中治療室管理料4	8床	令 2(2020). 6. 1
ハイケアユニット入院医療管理料2	5床	平30(2018). 11. 1
総合周産期特定集中治療室管理料(新生児集中治療室管理料)	9床	平26(2014). 10. 1
総合周産期特定集中治療室管理料(母体・胎児集中治療室管理料)	3床	平26(2014). 10. 1
新生児治療回復室入院医療管理料	11床	平25(2013). 4. 1
小児入院医療管理料2	46床	平24(2012). 9. 1
特掲診療科	承認年月日	
ウイルス疾患指導料	平29(2017). 9. 1	
外来栄養食事指導料1	令 2(2020). 5. 1	
心臓ペースメーカー指導管理料(遠隔モニタリング加算)	令 2(2020). 4. 1	
喘息治療管理料	平30(2018). 6. 1	
糖尿病合併症管理料	平29(2017). 10. 1	
がん性疼痛緩和指導管理料	平29(2017). 7. 1	
がん患者指導管理料イ	平29(2017). 11. 1	
がん患者指導管理料ロ	平29(2017). 11. 1	
がん患者指導管理料ハ	平29(2017). 7. 1	
がん患者指導管理料ニ	令 2(2020). 4. 1	
外来緩和ケア管理料	平28(2016). 11. 1	
移植後患者指導管理料(臓器移植後)	平30(2018). 1. 1	
移植後患者指導管理料(造血幹細胞移植後)	平29(2017). 7. 1	
糖尿病透析予防指導管理料	平30(2018). 4. 1	
乳腺炎重症化予防・ケア指導料	平30(2018). 4. 1	
婦人科特定疾患治療管理料	令 2(2020). 4. 1	
小児運動器疾患指導管理料	令 2(2020). 4. 1	
外来放射線照射診療料	平29(2017). 7. 1	
ニコチン依存症管理料	平29(2017). 7. 1	
療養・就労向立支援指導料の注2に掲げる相談体制充実加算	平30(2018). 4. 1	
がん治療連携計画策定料	平27(2015). 1. 1	
排尿自立指導料	平28(2016). 8. 1	
肝炎インターフェロン治療計画料	平29(2017). 7. 1	
ハイリスク妊産婦連携指導料1及び2	平30(2018). 4. 1	
薬剤管理指導料	平29(2017). 10. 1	
検査・画像情報提供加算及び電子的診療情報評価料	平28(2016). 7. 1	
医療機器安全管理料1	平29(2017). 9. 1	
医療機器安全管理料2	平29(2017). 9. 1	
医療機器安全管理料(歯科)	平29(2017). 9. 1	

特掲診療科	承認年月日
歯科治療総合医療管理料(I)及び(II)	平28(2016). 11. 1
在宅補込型補助人工心臓(非拍動流型)指導管理料	平28(2016). 4. 1
在宅腫瘍治療工場療法指導管理料	平30(2018). 4. 1
在宅経肛門的自己洗腸指導管理料	平30(2018). 4. 1
持続血糖測定器加算及び皮下連続式グルコース測定	平29(2017). 7. 1
持続血糖測定器加算(間歇注入シリッジポンプと連動しない持続血糖測定器を用いる場合)	令 2(2020). 4. 1
遺伝学的検査	平30(2018). 1. 1
骨髄微小残存病変測定	令 1(2019). 7. 1
BRCA1/2遺伝子検査	令 2(2020). 4. 1
がんゲノムプロファイリング検査	令 2(2020). 4. 1
有床義歯咀嚼機能検査1のイ	平28(2016). 4. 1
有床義歯咀嚼機能検査1のロ及び咀嚼能力検査	平28(2016). 4. 1
精密触覚機能検査	平30(2018). 6. 1
抗HLA抗体(スプレージング検査)及び抗HLA抗体(抗体特異性同定検査)	平30(2018). 4. 1
HPV/核酸検出及びHPV核酸検出(簡易ジェノタイプ判定)	平29(2017). 7. 1
ウイルス・細菌核酸検出項目同時検出	令 2(2020). 4. 1
検体検査管理加算(V)	平28(2016). 4. 1
国際標準検査管理加算	平28(2016). 4. 1
遺伝カウンセリング加算	平30(2018). 1. 1
遺伝性腫瘍カウンセリング加算	令 2(2020). 4. 1
心臓カテーテル法による諸検査の血管内視鏡検査加算	平29(2017). 7. 1
胎児心エコー法	平29(2017). 7. 1
時間内歩行試験及びシタールウォーキングテスト	平29(2017). 7. 1
ヘッドアップディスプレイ試験	平29(2017). 7. 1
人工膀胱検査・人工膀胱療法	平20(2008). 4. 1
長期継続頭蓋内脳波検査	平29(2017). 7. 1
長期脳波ビデオ同時記録検査1	平30(2018). 4. 1
脳波検査判断料1	平28(2016). 4. 1
遠隔脳波診断	平29(2017). 6. 1
脳磁図	平29(2017). 7. 1
脳磁図(自発活動を測定するもの)	令 2(2020). 4. 1
神経学的検査	令 2(2020). 5. 1
補聴器適合検査	平29(2017). 7. 1
黄斑局所網膜電図及び全視野精密網膜電図	令 2(2020). 4. 1
ローベジション検査判断料	平24(2012). 6. 1
小児食物アレルギー負荷検査	平29(2017). 10. 1
内服・点滴誘発試験	平29(2017). 7. 1
CT透視下気管支鏡検査加算	平27(2015). 2. 1
有床義歯咀嚼機能検査	平28(2016). 4. 1
睡眠時歯科筋電図検査	令 2(2020). 4. 1
画像診断管理加算1	令 2(2020). 5. 1
歯科画像診断管理加算1	平29(2017). 4. 1
歯科画像診断管理加算2	平29(2017). 4. 1
ポジトロン断層撮影	平29(2017). 10. 1
ポジトロン断層・コンピューター断層複合撮影	平29(2017). 10. 1
CT撮影及びMRI撮影	平24(2012). 4. 1
冠動脈CT撮影加算	平27(2015). 2. 1
心臓MRI撮影加算	平20(2008). 8. 1
抗悪性腫瘍剤処方管理加算	平29(2017). 7. 1
外来化学療法加算1	平29(2017). 9. 1
無菌製剤処置料	平29(2017). 10. 1
連携充実加算	令 2(2020). 5. 1
心大血管疾患リハビリテーション料(I)	平30(2018). 1. 1
脳血管疾患等リハビリテーション料(I)	平24(2012). 4. 1
運動器リハビリテーション料(I)	平24(2012). 4. 1
呼吸器リハビリテーション料(I)	平24(2012). 4. 1
がん患者リハビリテーション料	平23(2011). 4. 1
歯科口腔リハビリテーション料2	平28(2016). 11. 1
摂食嚥下支援加算	令 2(2020). 4. 1
児童思春期精神科専門管理加算	平28(2016). 4. 1
救急患者精神科継続支援料	平30(2018). 6. 1
精神科作業療法	平30(2018). 6. 1
認知療法・認知行動療法1	平29(2017). 11. 1
精神科ショート・ケア[小規模なもの]	平18(2006). 4. 1
精神科デイ・ケア[小規模なもの]	平29(2017). 9. 1
抗精神病特定薬剤治療指導管理料(治療抵抗性統合失調症治療指導管理料に限る。)	平29(2017). 7. 1
医療保護入院等診療料	平30(2018). 6. 1
硬膜外自家血注入	平28(2016). 4. 1
エタノールの局所注入(甲状腺)	平29(2017). 10. 1
エタノールの局所注入(副甲状腺)	平29(2017). 10. 1
人工腎臓	平30(2018). 4. 1
導入期加算2及び暫代療法実績加算	平30(2018). 4. 1
透析液水質確保加算及び慢性維持透析濾過加算	平30(2018). 4. 1
磁気による膀胱等刺激法	平29(2017). 7. 1
手術用顕微鏡加算	平28(2016). 11. 1
CAD/CAM冠	平30(2018). 1. 1
悪性黒色腫センチネルリンパ節加算	平22(2010). 4. 1
皮膚移植術(死体)	平30(2018). 4. 1
組織拡張器による再建手術(乳房(再建手術)の場合に限る。)	平25(2013). 8. 27
骨移植術(軟骨移植術を含む。)(自家培養軟骨移植術に限る。)	平30(2018). 10. 1

病院開設承認等

Designation of Medical Institutions

特掲診療科	承認年月日
骨移植術（軟骨移植術を含む）（同種骨移植（非生体）（同種骨移植（特殊なものに限る。）））	令 2(2020). 3. 1
後縦靱帯骨化症手術（前方進入によるもの）	平25(2013). 10. 1
腫瘍脊椎骨全摘術	平29(2017). 7. 1
頭蓋骨形成手術（骨移動を伴うものに限る。）	平29(2017). 7. 1
脳刺激装置植込術（頭蓋内電極植込術を含む。）及び脳刺激装置交換術	平29(2017). 7. 1
脊髄刺激装置植込術及び脊髄刺激装置交換術	平29(2017). 7. 1
経気管支末結生検法	令 2(2020). 4. 1
椎間板内酵素注入療法	令 2(2020). 4. 1
仙骨神経刺激装置植込術及び仙骨神経刺激装置交換術（便失禁）	平29(2017). 10. 1
緑内障手術（緑内障治療用インプラント挿入術（プレートのあるもの））	平26(2014). 4. 1
緑内障手術（水晶体再建術併用眼内ドレーン挿入術）	平30(2018). 4. 1
角膜移植術（内皮移植加算）	令 2(2020). 4. 1
網膜付着組織を含む硝子体切除術（眼内内視鏡を用いるもの）	平29(2017). 7. 1
網膜再建術	平29(2017). 7. 1
人工内耳植込術、植込型骨導補聴器移植術及び植込型骨導補聴器交換術	平29(2017). 7. 1
内視鏡下鼻・副鼻腔手術Ⅴ型（拡大副鼻腔手術）	平29(2017). 7. 1
鏡視下咽頭悪性腫瘍手術（軟音蓋悪性腫瘍手術を含む）	令 2(2020). 4. 1
鏡視下喉頭悪性腫瘍手術	令 2(2020). 4. 1
上顎骨形成術（骨移動を伴う場合に限る。）	平29(2017). 7. 1
上顎骨形成術（骨移動を伴う場合に限る。）（歯科）、下顎骨形成術（骨移動を伴う場合に限る。）（歯科）	平24(2012). 4. 1
乳がんセンチネルリンパ節加算Ⅰ及びセンチネルリンパ節生検（併用）	平29(2017). 7. 1
ケル充填人工乳房を用いた乳房再建術（乳房切除後）	平25(2013). 8. 27
肺悪性腫瘍手術（壁側・臓側胸膜全切除（横隔膜、心膜合併切除を伴うもの）に限る。）	平28(2016). 4. 1
食道縫合術（穿孔、損傷）（内視鏡によるもの）、内視鏡下胃、十二指腸穿孔瘻孔閉鎖術、胃瘻閉鎖術（内視鏡によるもの）、小腸瘻閉鎖術（内視鏡によるもの）、結腸瘻閉鎖術（内視鏡によるもの）	平30(2018). 4. 1
経カテーテル大動脈弁置換術	平29(2017). 7. 1
胸腔鏡下弁形成術及び胸腔鏡下弁置換術	平31(2019). 1. 1
経皮的冠動脈形成術（特殊カテーテルによるもの）	令 2(2020). 4. 1
経皮的僧帽弁クリップ術	平30(2018). 12. 1
不整脈手術（左心耳閉鎖術（経カテーテルの手術によるもの））	令 2(2020). 4. 1
ペースメーカー移植術及びペースメーカー交換術（リードレスペースメーカー）	平30(2018). 4. 1
両心室ペースメーカー移植術及び両心室ペースメーカー交換術	平29(2017). 7. 1
植込型除細動器移植術及び植込型除細動器交換術及び経静脈電極抜去術	平29(2017). 7. 1
植込型除細動器移植術（心筋リードを用いるもの）及び植込型除細動器交換術（心筋リードを用いるもの）	令 2(2020). 4. 1
両室ベージング機能付き植込型除細動器移植術及び両室ベージング機能付き植込型除細動器交換術	平29(2017). 7. 1
両室ベージング機能付き植込型除細動器移植術（心筋電極の場合）及び両室ベージング機能付き植込型除細動器交換術（心筋電極の場合）	令 2(2020). 4. 1
大動脈バルーンパンピング法（IABP法）	平29(2017). 7. 1
経皮的循環補助法（ポンプカテーテルを用いたもの）	平30(2018). 4. 1
補助人工心臓	平29(2017). 7. 1
植込型補助人工心臓（非拍動型）	平29(2017). 7. 1
同種心移植術	平22(2010). 8. 1
経皮的下肢動脈形成術	令 2(2020). 4. 1
腹腔鏡下リンパ節郭清術（後腹膜）	令 2(2020). 4. 1
腹腔鏡下リンパ節郭清術（傍大動脈）	令 2(2020). 4. 1
腹腔鏡下小切開骨盤内リンパ節群郭清術、腹腔鏡下小切開後腹膜リンパ節群郭清術、腹腔鏡下小切開後腹膜腫瘍摘出術、腹腔鏡下小切開後腹膜悪性腫瘍手術、腹腔鏡下小切開副腎摘出術、腹腔鏡下小切開腎部分切除術、腹腔鏡下小切開腎摘出術、腹腔鏡下小切開尿管腫瘍摘出術、腹腔鏡下小切開腎（尿管）悪性腫瘍手術、腹腔鏡下小切開膀胱腫瘍摘出術及び腹腔鏡下小切開前立腺悪性腫瘍手術	平20(2008). 6. 1
腹腔鏡下胃切除術（内視鏡手術用支援機器を用いる場合）	平30(2018). 4. 1
腹腔鏡下噴門側胃切除術（内視鏡手術用支援機器を用いる場合）	平30(2018). 4. 1
腹腔鏡下胃縮小術（スリッパ状切除によるもの）	平30(2018). 4. 1
腹腔鏡下胃全摘術（内視鏡手術用支援機器を用いる場合）	平30(2018). 4. 1
バルーン閉塞下逆行性経静脈的塞栓術	平30(2018). 4. 1
胆管悪性腫瘍手術（胆頭十二指腸切除及び肝切除（葉以上）を伴うものに限る。）	平28(2016). 4. 1
腹腔鏡下肝切除術	平28(2016). 4. 1
生体部分肝移植術	平29(2017). 7. 1
同種死体肝移植術	平18(2006). 4. 1
腹腔鏡下脾腫瘍摘出術	平30(2018). 4. 1
腹腔鏡下脾体尾部腫瘍切除術	平29(2017). 7. 1
腹腔鏡下脾頭十二指腸切除術	平28(2016). 4. 1
同種死体脾移植術、同種死体脾腎移植術	平18(2006). 4. 1
早期悪性腫瘍大腸粘膜下層剥離術	平29(2017). 7. 1
腹腔鏡下悪性腫瘍手術（内視鏡手術用支援機器を用いるもの）	平20(2008). 4. 1
同種死体腎移植術	平29(2017). 7. 1
生体腎移植術	令 2(2020). 4. 1
腹腔鏡下腎全形形成手術（内視鏡支援機器を用いる場合）	令 2(2020). 4. 1
膀胱水圧拡張術	平29(2017). 7. 1
腹腔鏡下膀胱悪性腫瘍手術	平29(2017). 7. 1
腹腔鏡下膀胱悪性腫瘍手術（内視鏡手術用支援機器を用いるもの）	令 2(2020). 4. 1
人工尿道括約筋植込・置換術	平29(2017). 7. 1
腹腔鏡下前立腺悪性腫瘍手術	平29(2017). 7. 1
腹腔鏡下前立腺悪性腫瘍手術（内視鏡手術用支援機器を用いるもの）	平29(2017). 7. 1
腹腔鏡下腔式子宮全摘術（内視鏡手術用支援機器を用いるもの）	令 1(2019). 8. 1
腹腔鏡下子宮悪性腫瘍手術（子宮体がんに限る。）	平29(2017). 9. 1
腹腔鏡下子宮悪性腫瘍手術（子宮頸がんに限る。）	平30(2018). 11. 1
内視鏡的胎盤吻合血管レーザー焼灼術	平29(2017). 7. 1
胎児胸腔・羊水腔シャント術	平29(2017). 7. 1
無心体双胎焼灼術	令 2(2020). 4. 1
胎児輸血術	令 2(2020). 4. 1
医科点数表第2章第10部手術の通則の16に掲げる手術	平27(2015). 4. 1
輸血管理科Ⅰ及び肝臓自己輸血管理体制加算	平29(2017). 6. 1
コーディネイト体制充実加算	平30(2018). 4. 1

特掲診療科	承認年月日
人工肛門・人工膀胱造設術前処置加算	平29(2017). 7. 1
胃瘻造設時嚥下機能評価加算	平27(2015). 4. 1
歯周組織再生誘導手術	平28(2016). 11. 1
広範囲顎骨支持型装置埋入手術	平24(2012). 4. 1
歯根端切除手術の注3	平28(2016). 4. 1
放射線治療専任加算	平29(2017). 9. 1
外来放射線治療加算	平29(2017). 9. 1
高エネルギー放射線治療	平26(2014). 4. 1
強度変調放射線治療（IMRT）	平29(2017). 9. 1
画像誘導放射線治療（IGRT）	平29(2017). 9. 1
体外照射呼吸性移動対策加算	平29(2017). 9. 1
定位放射線治療	平29(2017). 9. 1
定位放射線治療呼吸性移動対策加算	平29(2017). 9. 1
粒子線治療	平29(2017). 9. 1
粒子線治療適応判定加算	平28(2016). 4. 1
粒子線治療医学管理加算	平28(2016). 4. 1
画像誘導密封小線源治療加算	令 2(2020). 5. 1
保険医療機関間の連携による病理診断	平24(2012). 4. 1
病理診断管理加算2	平24(2012). 4. 1
悪性腫瘍病理組織標本加算	平30(2018). 6. 1
口腔病理診断管理加算2	平26(2014). 4. 1
クラウン・ブリッジ維持管理料	平28(2016). 11. 1
歯科矯正診断料	平30(2018). 2. 1
顎口腔機能診断料（顎変形症（顎顔面）の手術を必要とするものに限る。）の手術前後における歯科矯正に係るもの	平30(2018). 2. 1
麻酔管理料Ⅰ及びⅡ	令 2(2020). 5. 1

(4)入院時食事療養費	
入院時食事療養費Ⅰ・入院時生活療養費Ⅰ	昭45(1970). 12. 14

(5)臓器移植施設認定	
臓器名	認定年月日
腎臓	平 7(1995). 9. 12
脾臓	平11(1999). 2. 15
小腸	平11(1999). 12. 24
肝臓	平12(2000). 5. 22
心臓	平22(2010). 7. 5

(6)拠点病院指定（認定）	
指定（認定）名	指定（認定）年月日
エイズ診療拠点病院認定	平 8(1996). 8. 1
災害拠点病院（地域災害医療センター）	平14(2002). 4. 1
がん診療連携拠点病院	平21(2009). 4. 1
肝疾患診療連携拠点病院	平21(2009). 8. 24
小児がん拠点病院指定	平25(2013). 2. 8
造血幹細胞移植推進拠点病院	平27(2015). 8. 7
原子力災害拠点病院指定	平29(2017). 3. 30
臨床研究中核病院	平30(2018). 3. 23
がんゲノム医療中核拠点病院指定	平30(2018). 4. 1

(7)先進医療承認状況			
先進医療の名称	区 分	診療科	承認年月日
陽子線治療	先進医療A	放射線治療科	平26(2014). 8. 1
周術期カルベリチド静脈内投与による再発抑制療法 非小細胞肺がん(CT撮影により非浸潤がん と診断されたものを除く。) ※新規登録終了	先進医療B	呼吸器外科	平28(2016). 2. 1
リツキシマブ点滴注射後におけるミコフェノール酸モフェチル経口投与による寛解維持療法 特 発性ネフローゼ症候群(当該疾病の症状が発症した時点における年齢が十八歳未満の患者に係るも のもであって、難治性頻回再発型又はステロイド依存性のものに限る。) ※新規登録終了	先進医療B	小児科	平28(2016). 9. 1
全身性エリテマトーデスに対する初回副腎皮質ホルモン治療におけるクロビドグレル硫酸塩、ビタ バスタチンカルシウム及びトコフェロール酢酸エステル併用投与の大腿骨頭壊死発症抑制療法 全身性エリテマトーデス(初回の副腎皮質ホルモン治療を行っている者に係るものに限る。)	先進医療B	内科Ⅱ	平29(2017). 4. 1
テモゾロミ用量強化療法 膠芽腫(初発時の初期治療後に再発又は増悪したものに限る。)	先進医療B	脳神経外科	平29(2017). 5. 1
肺癌腹膜転移に対するS-1内服投与並びにパクリタキセル静脈内及び腹腔内投与の併用療法	先進医療B	消化器外科Ⅱ	平30(2018). 2. 1
陽子線治療 根治切除が可能な肝細胞がん	先進医療B	放射線治療科	平30(2018). 2. 1

(8)患者申出療養承認状況		
患者申出療養の名称	診療科	承認年月日
マルチプレックス遺伝子パネル検査による遺伝子プロファイリングに基づく分子標的治療 根治切除が不可能な進行固形がん(遺伝子プロファイリングにより、治療対象となる遺伝子異常が確認されたものに限る。)	腫瘍内科	令和 2(2020). 3.27

平成31年度/令和元年度
April, 2019-March, 2020令和2年6月1日現在
As of June 1, 2020

診療科名 Clinical Departments	病床数 Number of beds	外来患者 Outpatients		入院患者 Inpatients	
		延数 Total number	1日平均数 Average/day	延数 Total number	1日平均数 Average/day
内科 I Internal Medicine I	48	23,161	95.7	15,581	42.6
内科 II Internal Medicine II	49	51,550	213.0	15,193	41.5
消化器内科 Gastroenterology and Hepatology	48	42,636	176.2	17,262	47.2
循環器内科 Cardiovascular Medicine	35	15,371	63.5	12,181	33.3
血液内科 Hematology	40	14,621	60.4	15,017	41.0
腫瘍内科 Medical Oncology	21	5,587	23.1	7,066	19.3
消化器外科 I Gastroenterological Surgery I	47	10,270	42.4	15,645	42.7
消化器外科 II Gastroenterological Surgery II	29	5,039	20.8	10,509	28.7
循環器・呼吸器外科 Cardiovascular and Thoracic Surgery	32	6,360	26.3	9,550	26.1
整形外科 Orthopaedic Surgery	59	28,584	118.1	20,244	55.3
泌尿器科 Urology	33	21,679	89.6	10,930	29.9
麻酔科 Anesthesiology	2	24,567	101.5	0	0.0
形成外科 Plastic Surgery	25	8,485	35.1	7,646	20.9
乳腺外科 Breast Surgery	6	7,392	30.5	1,083	3.0
救急科 Emergency Medicine	12	1,943	8.0	5,872	16.0
神経内科 Neurological Medicine	25	13,934	57.6	8,358	22.8
眼耳鼻咽喉科 Ophthalmology	35	40,565	167.6	12,644	34.5
耳鼻咽喉科 Otolaryngology	38	17,010	70.3	11,672	31.9
皮膚科 Dermatology	23	15,887	65.6	6,533	17.8
精神科神経科 Psychiatry and Neurology	70	44,128	182.3	18,163	49.6
脳神経外科 Neurosurgery	39	9,163	37.9	12,585	34.4
リハビリテーション科 Rehabilitation and Physical Medicine	20	55,964	231.3	2,258	6.2
産科 Obstetrics	42	9,172	37.9	12,769	34.9
婦人科 Gynecology	32	21,592	89.2	9,759	26.7
小児科 Pediatrics	33	18,413	76.1	11,622	31.8
放射線治療科 Radiation Oncology	18	21,561	89.1	5,518	15.1
放射線診断科 Diagnostic and Interventional Radiology	1	54,615	225.7	265	0.7
核医学診療科 Nuclear Medicine	9	5,770	23.8	2,501	6.8
病理診断科 Surgical Pathology	—	—	—	—	—
集中治療室 (ICU) Intensive Care Unit	10	—	—	(2,302)	(6.3)
高度治療室 (HCU) High Care Unit	5	—	—	(1,515)	(4.1)
新生児集中治療室 (NICU) Neonatal Intensive Care Unit	9	—	—	(3,117)	(8.5)
新生児治療回復室 (GCU) Growing Care Unit	(11)	—	—	(1,488)	(4.1)
母体胎児集中治療室 (MFICU) Maternal-Fetal Intensive Care Unit	(3)	—	—	(1,011)	(2.8)
高度無菌室 Highly Qualified Clean Ward	6	—	—	(1,297)	(3.5)
医科計 Medical Clinical Departments	901	595,019	2,458.8	278,426	762.8
予防歯科 Preventive Dentistry	23	7,751	32.0	6,264	1.7
歯周・歯内療法科 Endodontics and Periodontics		28,080	116.0		
冠橋義歯補綴科 Crown and Bridge Prosthodontics		12,850	53.1		
高齢者歯科 Gerodontology		14,319	59.2		
小児・障害者歯科 Dentistry for Children and Disabled Persons		11,157	46.1		
矯正歯科 Orthodontics		12,502	51.7		
歯冠修復科 Restorative Dentistry		12,956	53.5		
義歯補綴科 Removable Prosthodontics		17,100	70.7		
口腔内科 Oral Medicine		20,192	83.4		
口腔外科 Oral and Maxillofacial Surgery		15,121	62.5		
歯科放射線科 Dental Radiology		4,049	16.7		
歯科麻酔科 Dental Anesthesiology		2,071	8.6		
高次口腔医療センター Center for Advanced Oral Medicine		8,523	35.2		
口腔総合診療部 Division for General Dentistry		2,727	11.3		
歯科計 Dental Clinical Departments		23	169,398		
総計 Total	924	764,417	3,159	284,690	765

病床数()内は産科病床数の内数
入院患者数()内は各診療科入院患者数の内数

承認病床数は944床

48
49
48
35
40
21
47
29
32
59
33
2
25
6
12
25
35
38
23
70
39
20
42
32
33
18
1
9
—
8
5
9
(11)
(3)
6
899
23
922

1.検査件数 Number of Clinical Examinations		平成31年度/令和元年度 April, 2019-March, 2020
区分 Classification	件数 Number	
一般検査 General Examination	165,170	
血液学的検査 Hematological Examination	700,415	
生化学的検査 Biochemical Examination	3,910,704	
内分泌学的検査 Endocrinological Examination	254,014	
免疫学的検査 Immunological Examination	388,518	
微生物学的検査 Microbiological Examination	57,735	
病理学的検査 Pathological Examination	38,181	
生理機能検査 Physiological Examination	循環機能検査 Cardiovascular Function	27,880
	脳神経機能検査 Neurological Function	4,525
	前庭聴力機能検査 Vestibular and Auditory Function	6,345
	眼科関連機能検査 Ophthalmologic Function	205,730
	超音波検査 Ultrasonic Imaging	46,395
	その他の検査 Others	74,041
	小計 Subtotal	364,916
	採血・採液等 Collection of Blood and Humor	109,857
	内視鏡検査 Endoscopic Examination	27,447
	その他各科特有のもの Other Peculiar to Each Department	28,681
合計 Total	6,045,638	



顕微鏡手術

2.手術件数 Number of Surgical Operations		平成31年度/令和元年度 April, 2019-March, 2020
診療科名 Clinical Departments	手術件数 Number of Surgical Operations	うち、全麻件数 Number of Anesthesia Cases
内科I Internal Medicine I	9	9
内科II Internal Medicine II	1	1
消化器内科 Gastroenterology and Hepatology	0	0
循環器内科 Cardiovascular Medicine	54	54
血液内科 Hematology	13	13
腫瘍内科 Medical Oncology	0	0
消化器外科I Gastroenterological Surgery I	601	600
消化器外科II Gastroenterological Surgery II	351	346
循環器・呼吸器外科 Cardiovascular and Thoracic Surgery	670	564
整形外科 Orthopaedic Surgery	970	807
泌尿器科 Urology	769	415
麻酔科 Anesthesiology	12	0
形成外科 Plastic Surgery	472	353
乳腺外科 Breast Surgery	115	89
救急科 Emergency Medicine	8	8
神経内科 Neurological Medicine	28	0
眼科 Ophthalmology	2,343	166
耳鼻咽喉科 Otolaryngology	480	448
皮膚科 Dermatology	143	30
精神科神経科 Psychiatry and Neurology	215	215
脳神経外科 Neurosurgery	329	297
リハビリテーション科 Rehabilitation and Physical Medicine	0	0
産科 Obstetrics	205	48
婦人科 Gynecology	473	364
小児科 Pediatrics	0	0
放射線治療科 Radiation Oncology	87	87
放射線診断科 Diagnostic and Interventional Radiology	0	0
核医学診療科 Nuclear Medicine	0	0
歯科 Dental Clinic	400	393
合計 Total	8,748	5,307

※件数は手術部での延件数(含 併施手術)とする。

3. 歯科技工件数

Number of
Dental Laboratory Works

平成31/令和元年度 April, 2019-March, 2020

種別 Classification	歯科医師 Dentist	歯科技工士 Dental technician	外注 Subcontract	計 Total
機能的矯正装置 Mechanical orthodontic appliance	0	0	21	21
線矯正装置 Linear orthodontic appliance	7	1	118	126
床矯正装置 Orthodontic plate	4	3	43	50
保定装置 Retainer	28	0	301	329
小児技工物 Prosthesis for deciduous dentition	6	6	0	12
総義歯 Complete denture	6	26	373	405
その他の総義歯 Other complete dentures	6	14	12	32
局部床義歯 Partial denture	1	26	373	400
その他の局部床義歯 Other partial dentures	6	14	12	32
鑲造冠(前装冠含む) Casting crown (Facing crown contains)	0	286	1,813	2,099
インレー Inlay	0	45	613	658
ブリッジ Bridge	0	190	478	668
築造体 Core	42	672	196	910
個人トレー Custom tray	373	7	3	383
咬合床 Bite plate	21	0	1	22
スプリント Sprint	8	37	197	242
インプラント Super structure of implant prosthesis	0	40	127	167
Tek Temporary crown and bridge	180	65	129	374
模型製作 Plaster model	320	5,801	548	6,669
健康保険のCAD/CAMクラウン Health insurance coverage CAD / CAM crown	0	338	26	364
健康保険適用外のCAD/CAMクラウン Health insurance inapplicable CAD / CAM crown	0	231	34	265
3次元モデリングモデル Medical 3D model that was produced in 3D printer	0	250	0	250
その他 Others	37	103	309	449
製作物数の合計 The total number of Production Things	1,045	8,155	5,727	14,927
鑲造冠(前装含む) Casting crown (Facing crown contains)	0	286	1,833	2,119
インレー Inlay	0	45	613	658
ブリッジ The number of teeth of bridge	0	670	1,897	2,567
築造体 Core	42	683	203	928
Tek Temporary crown	190	163	227	580
健康保険のCAD/CAMクラウン Health insurance coverage CAD / CAM crown	0	338	26	364
健康保険適用外のCAD/CAMクラウン Health insurance inapplicable CAD / CAM crown	0	231	34	265
その他の歯数 Others	234	954	1,312	2,500
歯数の合計 The total number of teeth	466	3,370	6,145	9,981

4. 放射線検査件数

Number of X-Ray
Photographies and Fluoroscopies

平成31年度/令和元年度 April, 2019-March, 2020

	区分 Classification	件数 Number
X-ray Photography	呼吸器 Respiratory Organs	53,498
	消化器 Digestive Organs	16,949
	骨・軟部 Bone, Soft-tissue	29,785
	歯部 Tooth	26,438
	その他 Others	18
	計 Total	126,688
X-ray Fluoroscopy	呼吸器 Respiratory Organs	226
	消化器 Digestive Organs	856
	その他 Others	3,147
	計 Total	4,229
Angiography	頭・頸部 Head and neck	151
	心臓 Cardiac	1,119
	胸・腹部 Chest and abdomen	412
	その他 Others	142
	計 Total	1,824
	X線CT検査 X-ray CT	32,610
	MRI検査 MRI	16,199
	骨密度測定検査 Bone mineral density	3,073
Nuclear Medicine	PET検査 PET	2,569
	SPECT検査 SPECT	820
	全身シンチグラム Whole body scan	886
	その他 Others	657
	計 Total	4,932

5. 放射線治療件数

Number of
Radiotherapy

平成31年度/令和元年度 April, 2019-March, 2020

	区分 Classification	件数 Number
Radiotherapy	放射線発生装置 Linear accelerator	15,255
	陽子線治療 Proton Beam Therapy	2,829
	放射線照射器具 Interstitial Brachytherapy	0
	腔内治療装置 RALS	229
	計 Total	18,313
	放射線治療計画 Radiotherapy Planning	1,116
	内服治療(131-I) 131-I therapy	149

6. リハビリテーション訓練件数

Number of Rehabilitation

平成31年度/令和元年度
April, 2019-March, 2020

区 分 Classification	実患者数 Real Number of Patients	件 数 Number
理学療法 Physical Therapy	2,968	47,355
作業療法 Occupational Therapy	1,046	14,725
言語聴覚療法 Speech-Language- Hearing Therapy	925	10,497
精神科作業療法 Psychiatric Occupational Therapy	120	7,774
合計 Total	5,059	80,351

7. 分娩件数

Number of Deliveries

平成31年度/令和元年度
April, 2019-March, 2020

区 分 Classification	正常出生体重児 Normal birth weight	低出生体重児 Low birth weight						巨大児 High birth weight	計 Total
		500g未満	500g～ 1,000g未満	1,000g～ 1,500g未満	1,500g～ 2,000g未満	2,000g～ 2,500g未満	2,500g未満 小 計		
経膣分娩 Vaginal delivery	103	24	1	3	2	11	41	0	144
吸引分娩 Vacuum extraction	8	0	0	0	0	0	0	0	8
鉗子分娩 Forceps delivery	0	0	0	0	0	0	0	0	0
予定帝王切開 Planned cesarean operation	64	0	0	1	2	27	30	0	94
緊急帝王切開 Urgent cesarean operation	40	2	6	6	7	16	37	1	78
計 Total	215	26	7	10	11	54	108	1	324

死産(内数) Still birth(Included number)	0	24	2	0	1	0	27	0	27
-------------------------------------	---	----	---	---	---	---	----	---	----

8. 病理解剖件数

Number of Autopsies

平成31年度/令和元年度
April, 2019-March, 2020

区 分 Classification	男 Men	女 Women	不詳 Unknown	計 Total	備 考 Note
死亡患者数 Number of deaths in Hospital	304	248	0	552	
病理解剖件数 Number of Autopsies	12	4	0	16	剖検率2.9%

9. 処方枚数・件数・剤数

Number of Prescription Orders

平成31年度/令和元年度
April, 2019-March, 2020

区 分 Classification	調 剤 数 Prescriptions			院外処方枚数 Prescriptions (for external pharmacies)
	枚 数 Forms	件 数 Cases	剤 数 Doses	
入院 Inpatients	192,426	453,364	3,008,742	0
外来 Outpatients	21,142	57,333	1,109,771	232,264
合計 Total	213,568	510,697	4,118,513	232,264

■ 部局間交流協定 Departmental Exchange Agreements

令和2年5月1日現在 As of May 1, 2020

国・地域名 Countries/Regions		大学名・機関名 Counterparts	締約年月日 Concluded
アジア Asia	台湾 Taiwan	国立台湾大学医学部附属病院 National Taiwan University Hospital	2014. 2. 12 Feb. 12, 2014
		台北医学大学双和病院 Taipei Medical University Shuang Ho Hospital	2014. 7. 10 Jul. 10, 2014
		輔仁大学外国語文学院 College of Foreign Languages, Fu Jen Catholic University	2015. 10. 31 Oct. 31, 2015
		輔仁大学附属病院 Fu Jen Catholic University Hospital	2017. 9. 30 Sep. 30, 2017
		中国医業大学病院 China Medical University Hospital	2019. 1. 9 Jan. 9, 2019
	タイ Thailand	チュラロンコン大学医学部 Faculty of Medicine, Chulalongkorn University	2017. 1. 30 Jan. 30, 2017
	シンガポール Singapore	南洋理工大學医学部 Lee Kong Chian School of Medicine, Nanyang Technological University	2017. 5. 22 May 22, 2017
	大韓民国 Korea	ソウル大学病院 Seoul National University Hospital	2018. 11. 8 Nov. 8, 2018
ヨーロッパ Europe	ロシア連邦 Russia	国立極東総合医科大学 Far Eastern State Medical University	2014. 10. 20 Oct. 20, 2014
	スペイン Spain	バルセロナ大学病院 Hospital Clinic of Barcelona	2016. 9. 8 Sep. 8, 2016
		ナバーラ大学病院／ナバーラ大学 Clinica Universidad de Navarra, Universidad de Navarra	2019. 4. 30 Apr. 30, 2019
北米 North America	アメリカ合衆国 U.S.A.	メイヨークリニック Mayo Clinic	2013. 2. 6 Feb. 6, 2013
		コロラド州立大学及びその関連病院群(UCHealth) Colorado State University, UCHealth	2019. 2. 12 Feb. 12, 2019

■ 国際医療連携病院 International Partner Hospitals

国・地域名 Countries/Regions		病院名 Counterparts	締約年月日 Concluded
アジア Asia	インド India	サクラワールドホスピタル Sakra World Hospital	2016. 12. 19 Dec. 19, 2016
	タイ Thailand	ウェッターニホスピタル Vejthani Hospital	2017. 1. 30 Jan. 30, 2017

■ 大学間交流協定(本院が関係部局として参画) Inter-University Exchange Agreements(as affiliate of agreement)

国・地域名 Countries/Regions		大学名・機関名 Counterparts	締約年月日 Concluded
アジア Asia	台湾 Taiwan	台北医学大学 Taipei Medical University	2015. 8. 28 Aug. 28, 2015
		中国医薬大学 China Medical University	2018. 6. 21 Jun. 21, 2018
	アラブ首長国連邦 United Arab Emirates	UAE大学 United Arab Emirates University	2017. 7. 19 Jul. 19, 2017

令和2年5月1日現在 As of May 1, 2020

法令等の名称	指定等の年月日
健康保険法による保険医療機関	昭63(1988). 5. 1
国民健康保険法による療養取扱機関	昭63(1988). 5. 1
消防法による救急医療機関	昭60(1985). 2. 21
生活保護法による医療機関	昭57(1982). 2. 1
感染症の予防及び感染症の患者に対する医療に関する法律による医療機関	昭45(1970). 9. 7
労働者災害補償保険法による医療機関	昭32(1957). 4. 1
地方公務員災害補償法による医療機関	昭34(1959). 4. 30
原子爆弾被爆者に対する援護に関する法律による医療機関	昭36(1961). 2. 1
母子保健法による指定養育医療機関	昭34(1959). 9. 25
戦傷病者特別援護法による療養給付	昭31(1956). 12. 25
障害者の日常生活及び社会生活を総合的に支援するための法律による指定自立医療機関	平18(2006). 4. 1
難病の患者に対する医療等に関する法律による指定医療機関	平27(2015). 1. 1
特定疾患治療研究事業(国指定)	指定等の年月日
スモン	昭48(1973). 4. 1
難治性肝炎のうち劇症肝炎	昭51(1976). 10. 1
重症急性肺炎	平 3(1991). 1. 1
特定疾患治療研究事業(北海道指定)	指定等の年月日
溶血性貧血	昭52(1977). 10. 1
突発性難聴	昭54(1979). 10. 1
ステロイドホルモン産生異常症	昭56(1981). 10. 1
シェーグレン病	昭58(1983). 10. 1
難治性肝炎(劇症肝炎及びウイルス性肝炎(B・C型)を除く)	平17(2005). 4. 1
小児慢性特定疾患治療研究事業(北海道・札幌市指定医療機関)	指定等の年月日
悪性新生物	平27(2015). 1. 1
慢性腎疾患	平27(2015). 1. 1
慢性呼吸器疾患	平27(2015). 1. 1
慢性心疾患	平27(2015). 1. 1
内分泌疾患	平27(2015). 1. 1
膠原病	平27(2015). 1. 1
糖尿病	平27(2015). 1. 1
先天性代謝異常	平27(2015). 1. 1
血友病等血液疾患・免疫疾患	平27(2015). 1. 1
神経・筋疾患	平27(2015). 1. 1
慢性消化器疾患	平27(2015). 1. 1
小児慢性特定疾患治療研究事業(北海道指定)	指定等の年月日
骨疾患	平18(2006). 4. 1
肝疾患	平18(2006). 4. 1

肝炎治療特別促進事業(国指定)	指定等の年月日
B型・C型肝炎(インターフェロン)	平20(2008). 4. 1
B型肝炎(核酸アナログ製剤治療)	平22(2010). 4. 1
ウイルス性肝炎進行防止対策・橋本重症症患者対策医療給付事業(北海道指定)	指定等の年月日
ウイルス性肝炎	平17(2005). 10. 1
橋本病	平17(2005). 10. 1
先天性血液凝固因子障害等治療研究事業(北海道指定)	指定等の年月日
先天性血液凝固因子欠乏症	平 2(1990). 1. 1
血液凝固因子製剤の投与に起因するHIV感染症	平 2(1990). 1. 1
その他公費負担	指定等の年月日
妊婦乳児健康診査(北海道・札幌市)	昭45(1970). 4. 1
妊婦中毒(北海道・札幌市)	昭45(1970). 4. 1
乳幼児医療(北海道・札幌市・江別市)	昭48(1973). 9. 1 平 5(1993). 8. 1
ひとり親家庭等医療(北海道・札幌市)	平16(2004). 10. 1
重度心身障害者医療(北海道・札幌市)	昭48(1973). 4. 1
施設児医療(北海道・札幌市)	昭42(1967). 6. 1
学校医療(札幌市)	昭55(1980). 4. 1
後期高齢者医療	平20(2008). 4. 1
特定B型肝炎ウイルス感染者給付金等の支給に関する特別措置法	平24(2012). 4. 1



陽子線治療センター治療室

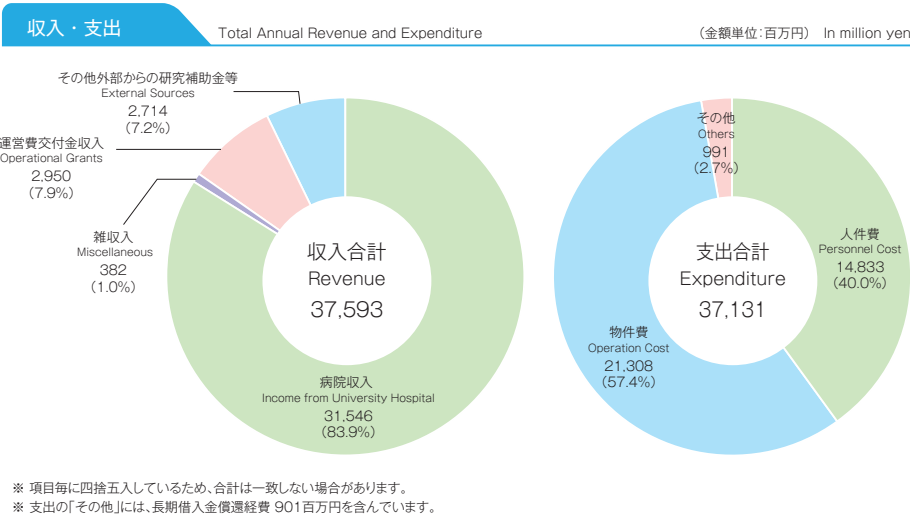

外部資金受入状況 External Sources						
区 分 Sources	医科 Medical Department		歯科 Dental Department		合計 Total	
	件数(件) Number of Projects	金額(千円) Amounts (Thousand Yen)	件数(件) Number of Projects	金額(千円) Amounts (Thousand Yen)	件数(件) Number of Projects	金額(千円) Amounts (Thousand Yen)
寄附金 Endowments for Research	338	399,968	4	2,800	342	402,768
科学研究費助成事業(※) Grants-in-Aid for Scientific Research	99	133,250	18	19,800	117	153,050
科学研究費補助金(厚生労働省) Grants-in-Aid for Scientific Research by the Ministry of Health, Labour and Welfare	15	17,477	0	0	15	17,477
共同研究 Joint Research	35	91,473	2	1,650	37	93,123
受託研究 Commissioned Research	262	767,890	1	390	263	768,280
受託事業 Research Grants	130	376,972	2	570	132	377,542
その他補助金等 Other Grants-in-Aid	26	901,295	1	400	27	901,695
計 Total	905	2,688,324	28	25,610	933	2,713,935

※ 「科学研究費助成事業」の額は、文部科学省所管の「学術研究助成基金助成金」と「科学研究費補助金」の合計です。
※ 項目毎に四捨五入しているため、合計は一致しない場合があります。

令和2年5月1日現在 As of May 1, 2020

常勤 Full-time Staffs			人数 Staffs
教 員	教授	Professors	10(33)
	准教授	Associate Professors	17(28)
	講師	Lecturers	56(9)
	助教	Assistant Professors	123(55)
看護師			Nurses 939
薬剤師			Pharmacists 65
医療技術職員			Medical Technicians 148
管理栄養士			Registered Dietitians 7
事務職員・技術専門職員等			Administrative Staffs, Technicians 134
合 計			1,499

非常勤 Part-time Staffs			人数 Staffs
特任教員	教授	Professors	2
	准教授	Associate Professors	8
	講師	Lecturers	6
	助教	Assistant Professors	27
医員・研修医			Medical/Dental Staffs, Residents 653
看護部			Division of Nursing 152
薬剤部			Division of Pharmacy 11
医療技術部			Division of Medical Imaging and Technology 99
事務系職員・技術職員等			Administrative Staffs 296
合 計			1,254

総職員数 Total			2,753
------------	--	--	-------

※ 休職者を除く。
※ ()内は、医学研究院、歯学研究院及び薬学研究院所属の臨床系教員数で外数。

(1)敷地面積 Campus Area 令和2年5月1日現在 As of May 1, 2020

区 分 Classification	所在地 Location	面積 Campus Area
本 院 Hokkaido University Hospital	〒060-8648 札幌市北区北14条西5丁目 Kita 14, Nishi 5, Kita-ku, Sapporo, 060-8648, Japan	90,664㎡
看護師宿舎 Dormitory for Nurses	〒001-0016 札幌市北区北16条西6丁目 Kita 16, Nishi 6, Kita-ku, Sapporo, 001-0016, Japan	6,457㎡

(2)用途別建物面積 Buildings Area 令和2年5月1日現在 As of May 1, 2020

区 分 Classification	建物面積 (㎡)	延 面 積(㎡)				
		管理部門	診療部門	病棟部門	サービス部門	計
本 院 Hokkaido University Hospital	22,980	7,444	19,574	31,495	11,534	37,054
看護師宿舎 Dormitory for Nurses	1,032	—	—	—	—	4,505

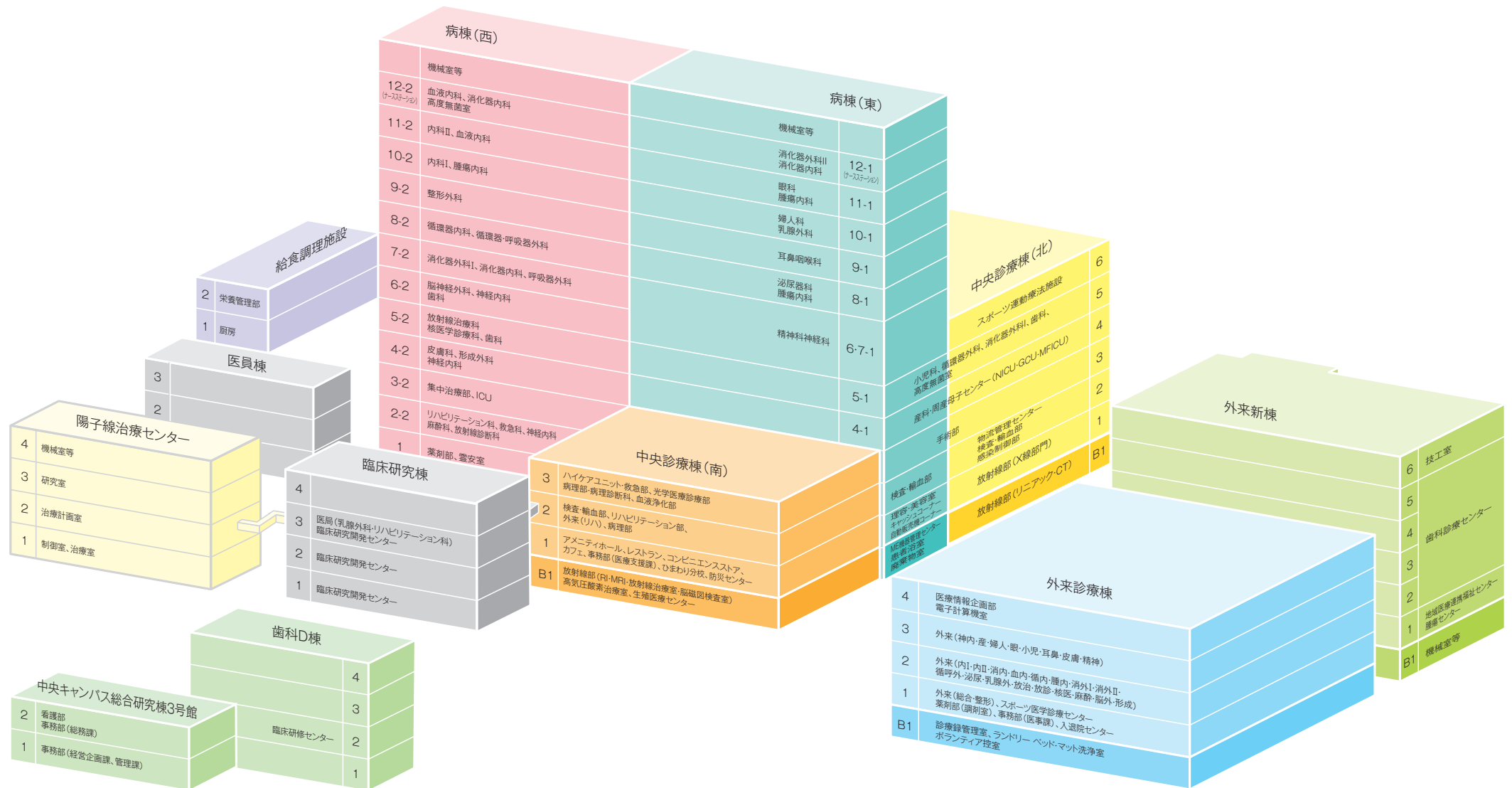

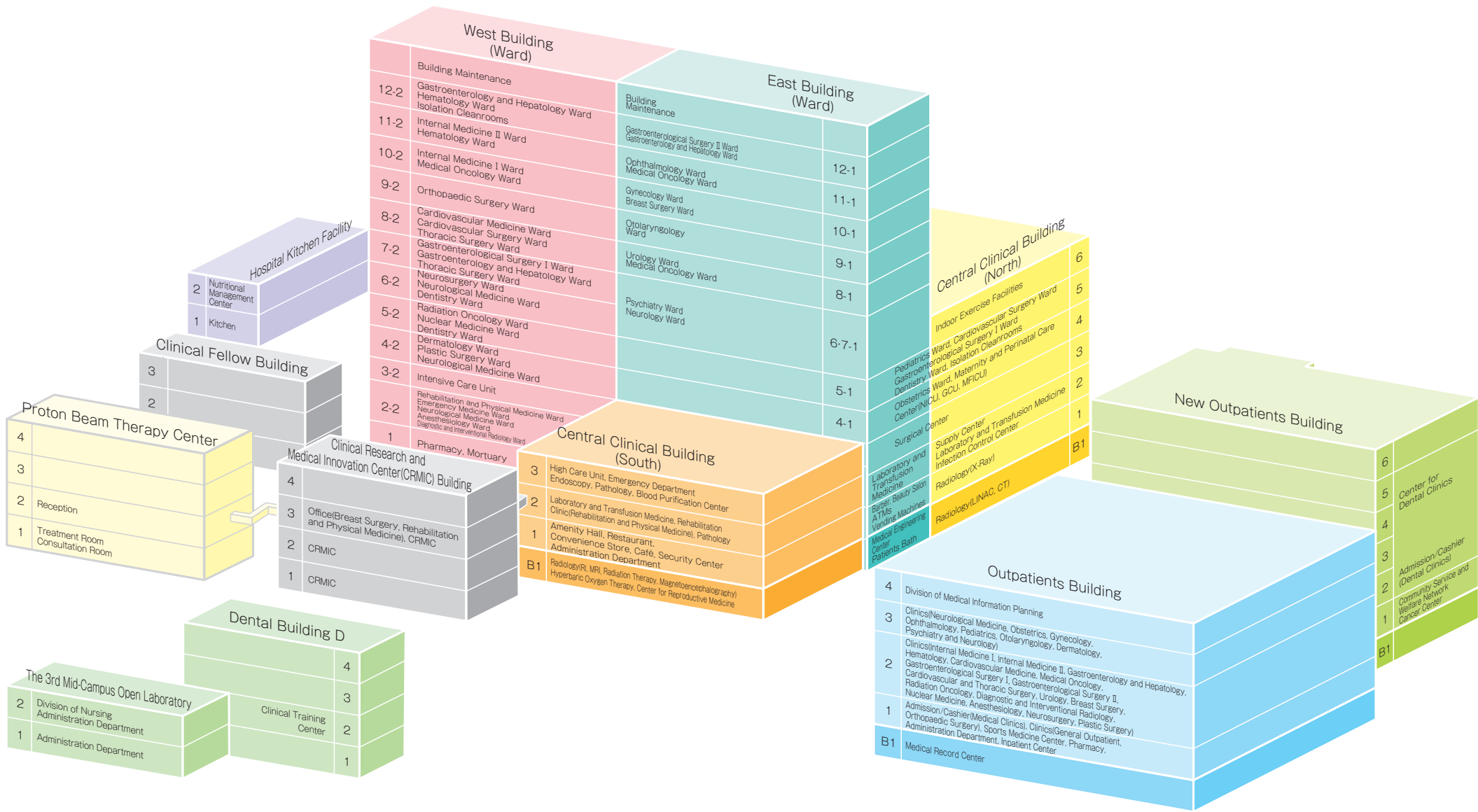

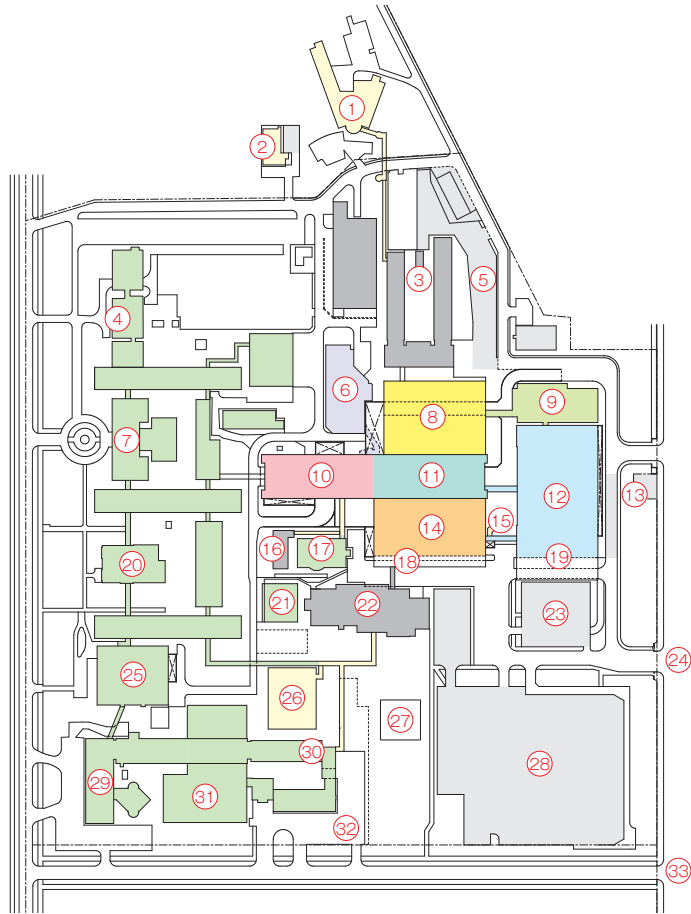

- ①看護師宿舎
Dormitory for Nurses
- ②ファミリーハウス
Family House
- ③会議室棟
Conference Rooms Building
- ④アイソトープ総合センター
Central Institute of Isotope Science
- ⑤第2外来駐車場
Outpatient Parking No.2
- ⑥給食調理施設
Hospital Kitchen Facility
- ⑦医学部
Graduate School of Medicine/School of Medicine
- ⑧中央診療棟(北)
Central Clinical Building (North)
- ⑨外来新棟
New Outpatients Building
- ⑩病棟(西)
West Building (Ward)
- ⑪病棟(東)
East Building (Ward)
- ⑫外来診療棟
Outpatients Building
- ⑬郵便局
Post Office
- ⑭中央診療棟(南)
Central Clinical Building (South)
- ⑮温室
Indoor Garden
- ⑯医員棟
Clinical Fellow Building
- ⑰臨床講義棟
Clinical Medicine Lecture Building
- ⑱救急玄関
Emergency Entrance
- ⑲玄関
Main Entrance
- ⑳医学部図書館
Library, School of Medicine
- ㉑医学部食堂
Cafeteria, School of Medicine
- ㉒臨床研究棟
Clinical Research and Medical Innovation Center Building
- ㉓外来駐車場(身障者用)
Outpatient Parking with wheelchair access
- ㉔病院正門
Hospital Main Gate
- ㉕医歯学総合研究棟
Medical and Dental Research Building
- ㉖陽子線治療センター
Proton Beam Therapy Center
- ㉗ヘリポート
Helipoint
- ㉘第1外来駐車場
Outpatient Parking No.1
- ㉙歯学部
Graduate school of Dental Medicine/School of Dental Medicine
- ㉚歯科D棟
Dental Building D
- ㉛中央キャンパス総合研究棟3号館
The 3rd Mid-Campus Open Laboratory
- ㉜職員駐車場
Staff Parking
- ㉝北13条門
Hokkaido University North 13 Gate

交通のご案内 Access to Hokkaido University Hospital

【J R】
札幌駅下車 徒歩約15分
JR Sapporo Sta. : 15-min. walk

【地下鉄】
【Subway】
南北線北12条駅下車 徒歩約6分
Kita 12-jo Sta.(Namboku Line) : 6-min. walk
南北線北18条駅下車 徒歩約8分
Kita 18-jo Sta.(Namboku Line) : 8-min. walk
東豊線北13条東駅下車 徒歩約15分
Kita 13-jo Higashi Sta.(Toho Line) : 15-min. walk

【新千歳空港～札幌駅まで】
【New Chitose Airport to JR Sapporo Station】
JR利用 約40分
40-min. by JR
バス利用 約80分
80-min. by bus



北海道大学病院概要

Hokkaido University Hospital

令和2年7月発行

北海道大学病院総務課
〒060-8648 札幌市北区北14条西5丁目
TEL/011-716-1161 FAX/011-706-7627 (総務課)
ホームページ <http://www.huhp.hokudai.ac.jp>